大清光緒廿三年

申報

第八千六百九十二號

五月三十日

上海每張售錢十文　外埠則照遠近酌加寄費　西歷一千八百九十七年六月廿九日禮拜二　今日另出附張不取分文

外埠售報處
北京前門外廊房頭條胡同
申昌〇天津紫竹林洗竹君
直報分處梁子亭〇營口義
順西當東老顧興〇烟臺韓
德森醫院陽璧劉心平〇南
京信府河申昌〇漢口黃陂
街太平巷口江左漢記石印
書局〇宜昌江左漢記分局
〇沙市江左漢記分局〇九
江全泰盛〇廬州府全泰盛
〇蕪湖長街全泰盛〇安慶
江友馥三牌樓森昌〇揚州
灣子街劉承恩報房〇江西
乾昌至泰盛朱禮記森昌贛
興潤〇江西撫州建鄭全泰
洽信局萃擁軒〇蘇州圖門
東大街西首恆康錫循莊內
〇無錫北門外泰源絲樓〇
常州胥巢巷翰醫霽稜畫店
〇杭州保佑坊大街申昌〇
福州南臺恰與洋行〇寧與
胡恆六〇廈門冊六蟾頂徐
公館〇汕頭全泰盛〇寧波
和泰黃埔林江北岸虔慶記
〇温州五馬街中正和〇香
湊文武廟直街文裕堂書坊
〇陝西務本新報館〇四川
重慶湖南長沙清江胡萬昌
申昌〇山東濟南府布政使
街老霸興信局〇廣爾湖南
森昌〇山西省鼓樓大街老
麗興信局〇其餘外埠信局
及京報房代售

告白刊例
第一日每字取洋五厘第
二日至第七日每日按字
取洋三厘第八日起按日
每字取洋二厘半結算字
數先以五十字之處爲率
多則以十字遞加至直行
告白則以三百字起碼價
値一律並不增收此啓

新印註釋大字本十子全書告成
諸家子書類多雜駁之術學人濡染漸開縱橫捭闔之風明東林所選諸子中之極純正者老子莊子荀子列子管子韓非子淮南子文中子揚子鶡冠子十種刊爲十子全書以教後學法至善也今二林齋主人覓得初印註釋善本倩本局用大號新字排印成書裝釘十六本每部實洋二元蘇州綠蔭堂上海文瑞樓蕪湖汴梁文苑山房出售
圖書集成局代啓

新印大字本子書二十二種增附鶡冠子告成
二十二子爲秦漢古本文筆深奧稽古之士靡不涉獵行于世者以杭州局刻本爲最善惜卷帙繁重定價甚昂寒士力有未逮徒興望洋之感近時坊間所行石印本字跡細若蠅頭全部僅八百餘頁今二林齋主人覓得初印善本倩本局用大號新字排印成書以公同好體例悉照原書計共二千四百餘頁用潔白連泗紙印釘精工裝成三十六本每部實洋四元此書既便誦讀更便舟車惟所印無多遲則恐難應命蘇州綠蔭堂上海文瑞樓蕪湖汴梁文苑山房出售
圖書集成局代啓

書本報紀維持圜法後

圜法之壞不自今日始也而至今日爲尤甚自中日起釁東省被兵燹之災錢價陡然昂貴銀洋日賤非但一省如此他省亦皆如此本館曾著爲論說謂制錢之缺固不自今日始何以驟然短少推原其故各處便用僅能敷衍而遼東一省制錢驟少不能不向各省運載各省既無有餘而有此漏卮遂形匱之雖東省之錢自遭兵燹不免猥藉然大半必爲外人運去此去而不返者也加以奸人晝夜銷燬以小易大非但制錢缺之而民間又受小錢之害錢法終無轉機於是官憲禁止出口禁止銷燬雷厲風行無論其能禁與否而僅禁銷燬出口塞其去路尚未清其來源也來源者何鼓鑄而已無如鼓鑄未廣出數不多錢價終不能抑大抵鼓鑄之費與錢相抵尚屬不敷且現當銅斤昂貴　國帑支絀之時明知非鼓鑄不足以維持圜法而限於經費亦無可如何說者謂如能變通辦理將錢樣收小錢之分兩自輕分兩一輕則用銅可省其利一自來銷燬者皆以小易大以圖漁利若制錢一小銷燬者必至無利可圖亦不禁而禁之法其利二錢樣既小民間便用攜取較爲輕便其利三有此三利則錢法或可振興乎說者但知錢之宜小可以得諸利而絕諸弊不知錢之尤宜精緻始不妨於小若僅以小爲利則猶之私錢矣現在上海製造局所鑄之錢好則好矣可以流通矣然尚嫌其出數太少且未能十分精緻大約不用機器之故西人以機器鑄銀元無論大小何等精緻若照此法以鑄錢自不患其不精緻也而且出數可多人工可省不亦一舉而數美備哉說者又謂鼓鑄現錢刻尚緩不濟急往往廣行錢票夫錢票與現錢相輔而行者也若僅恃空票以流通則必有擠兌之時而市面更不可問北省皆有錢票往往錢店荒閉窮民受累且因之滋事雖非皆恃空票而現錢偶有不足即蹈此弊若不事鼓鑄而廣興錢票恐此弊各省皆然而錢法更不可問矣昨接天津訪事友人來函云津郡錢根短絀其故皆由私爐銷毀之多然亦因大口袋小口袋互相勾串持帖向錢鋪擠取現錢現錢愈短愈欲擠取此津郡錢鋪之荒閉所由來也大小口袋者即代錢鋪以帖換錢者也如此鋪所收他鋪之帖即交伊等向本鋪取錢或別項店鋪所實現錢太多應有用帖之處即以現錢換彼之帖若輩或一二人或二三人逐日以二把手小車推運現錢以供錢鋪之用倘某錢鋪或開罪於若輩即相約不收其帖聲言某鋪將荒閉相約取現錢無論如何殷實錢鋪一時週轉不及欲不荒閉而不得制軍王夔帥訪悉此等匪徒有害市面札飭保甲總局李太守力爲整頓以維圜法而便商民並分札府縣會衙出示略謂現錢之緊皆緣大小口袋匪徒所致現經查明大口袋土匪黃予江等三十三人小口袋徐三等三十九人互相勾串把持市廛銀錢行情漲落無定向各鋪收取存帖持向錢鋪擠取現錢若不速爲整頓實爲商民之害黃予江等本當按照督憲札飭嚴拿懲辦姑念愚民無知從寬宥免自示之後各宜另謀生路倘仍蹈故轍一經查明或被告發定行盡法懲治云云此向非現錢實在不足而錢店受票之害已如此然錢店受票之害不過倒閉而已而民間之持票無從索取者則其害何可勝言耶此向爲匪徒勾串擠取而民閒已受累不淺若僅恃錢票則不俟匪徒勾串而亦必擠倒故曰票非不可行也必有現錢之可抵而票始可貫則鼓鑄其可緩乎哉值此空虛之時事事更宜腳踏實地整頓錢法民便於用則商務自能起色況興國運爲盛寘乎

京師火警

〇北京訪事人函云五月十一日初更時分崇文門內東單牌樓迤北石大人胡同外面某油鹽店陡然火發南城水會阻隔城垣不能往救祇有內城水會撲救直至四更後火始漸熄延燒比鄰鋪戶計共七家十四日夜二更前門外打磨廠吉隆客店後院某油紙局又遭失慎局多引火之物加以風物燥烈遂至燎原房屋十餘間某綫莊租店後院房屋爲棧存貨同赴一炬南城水會急即馳往撲救未致禍及鄰右當火勢正熾時某水會紳董因井水不濟率領水夫擔擔至附近長巷三條胡同浴堂取水詎堂中人閉門不納某紳怒其坐視無情飭水夫毀其門戶擔水而去往返數四池水幾至取竭澡堂自覺理短不復敢阻祇含忿而已

醮棚失火

〇廣東采訪友人云第七鋪水腳近濠有安勇一營駐紮對門即關帝廟本月十三日爲關帝誕辰廟祝斂錢建醮巳刻各勇早餐已畢遂令出巡囑火夫看守醮棚以免災生意外不料火夫偶遺烟爐致兆焚如火烈具揚醮棚悉付一炬立即救滅不致蔓延然各勇所存軍機衣糧已盡被焚毀所幸火藥寥寥無幾否則必將一發難收矣

豫章水息

〇江西采訪友人云本年春雪過多夏雨亦復不少四月後洪濤汨汨幾於拍岸平堤迨五月十五日上游之水滔滔滾滾而來省垣各河漲至一尺二寸十六日又漲一尺七寸十七日漲一尺七寸十八日漲一尺八寸十九日傾盆大雨宛如倒瀉錄河章江繼長增高復漲一尺九寸許聞豐城縣馬王壩崩潰田禾浸壞無望秋收南昌縣境繞灣圩堤亦被洪流衝倒水淹數里一望汪洋新建縣境鱭魚闈衝刷成口水由德勝門外浸至澹臺門外佛頭搶縱横二十里詹頭牆角苻藻變絫患民廣潤章江德勝四門外湯湯之勢懷山襄陵西北東三面數十里中在水中央較光緒丁酉年尤甚瀆河堤岸坍塌者多嗟我貧民何以堪此城下水管橋石閒不盈者祇半板便再平添數寸則水將湧入堅城矣城內高士橋邊處處低窪行人水浸及歷二十日復大雨各憲關心民瘼示於次日起禁屠藁沐設壇虔求晴壽惟願至誠感格活我窮黎跂予望之〇省垣銅匠日在街市私兌重錢及紅銅錢各鋪多私揀選與之交易每重錢千文可兌票錢千一百文至千四百文每紅銅錢千文可兌票錢千一二百文分作數等非嚴禁私揀私兌則錢荒日甚一日不堪苦累

英京慶典

〇本月二十七日倫敦來電云二十一日英后維多利亞踐阼之期英京天降大雨閱日即放晴

光景情欣悅異常懸燈志慶者共兩晝夜上下議院各議員齊赴百京恒宮觀見 維多利亞既而 維多利亞臨幸某處曠場召集小孩十萬人賜以溫霽及駕返無倦容誠可謂龍馬精神海鶴姿矣二十五日京中大戲園奏壽人之曲 維多利亞賜各國使臣及屬地諸員入座縱覽既而太子妃某氏以饋餼賜倫敦貧民前來就食者多至三十一萬人

大赦罪囚

○印度冷貢西報言英皇登極後六十年慶典印度大赦獄犯以普仁施聞擬就犯人百名省釋十五名其定罪年久者將減一等至於因飢寒所逼致犯拘囚者分別辦理○香港總督亦命由域多理獄中放出犯人三十三名聞俱犯小事被禁者至倫刦巨犯則不在其列

新洲地震

○西報云西歷五月十一號即華四月初十日之夕新金山地大震動竟夜岌岌達旦始止海面所泊之舟無論大小概皆搖動似觸礁然勢雖兇猛而岸上屋宇尚未傾塌故無損物傷人之事亦幸矣哉

改放京平

○戶部因籌備要欵奏請將官員京俸外廉及兵丁月餉均自今年七月為始改放京平銀兩惟內而王俸暨太監口糧外而行防軍餉仍舊發放庫平聞此奏已奉 台允准不日當行知各省照辦矣

雨損鐵路

○京師訪事人函云五月十三日俗傳為 關帝磨刀日期是日多雨此雖無稽之言亦往往而驗本年是日午前天氣晴明午後黑雲忽起半空雷聲大作雨即隨之南半城雨僅濕地 皇城東北則勢堪破塊兼有微雹聞京南黃村附近一帶雷雨更甚冰雹如飛打傷禾稼不少鐵路竟被雨水冲損一段急即飭工修整晚間自津發京之火車馳至幸鐵路預補齊整向無躭擱貽誤云

道署失竊

○寧波訪事人函云本月下旬某夜道署上房忽被梁上君子惠顧失去贓物約值千餘金次晨始覺立傳鄞縣楊大令進署勘視回署提捕役至案痛責千板限日破案夫以憲轄重地而賊竟膽大包天敢肆其胠篋手段捕務廢弛不言可喻矣

武備照相

○湖北訪事友人來函云鄂省武備學堂肄業諸生經總教習法勒根汗君傳集到堂鶩分雁立用西法照相照之濟濟多士惟妙惟肖誠大觀也

倫常乖舛

○蘇州訪事友人來函云酒井巷蔣某世家子也與妻不睦納妾別藏金屋妻本大家女知良人不可理喻安之若素而甲又篤嗜烟霞縱情花柳不數年阮囊漸澀思背母妻鬻取田契挽人抵押以供揮霍不料其妻洞悉其情預將田單衣飾寄藏外府蔣以所謀不遂變羞成怒更惑於妾之浸潤由是大占脫幅之交赴元和縣署控妻事姑不孝稟求判令大歸縣尊明察暗訪得其緣由置而不理蔣旋偵悉撫書趙展如中丞與蔚門彭氏有年誼因於本月初九日捏造偽信一函併私刻彭公名片封固後諉長洲縣前某烟寮之夥某甲巡送撫轅由巡捕遞進中丞披閱之餘不勝詫異因即飭人詣彭氏查問並無其事中丞大怒立送甲交長洲縣嚴辦王芸莊大令以案在元和備文移送元和縣署李邑侯即將甲管押候提到蔣某再行詳辦現悉蔣已逃匿無蹤其妾亦寄仔他所矣

彝陵客述

○宜昌采訪友人云英領事樂民樂君於春仲某日來宜署理領事篆務至上月下浣正任領事何君假滿而回樂君因即交卸事權既而英政府以沙市互市之初事煩責重是以電授樂君為沙市領事想即須前往履新也○前任東湖縣許令尹之璐接篆時適川鄂大饑急須振撫乃會同蒯游我日夜資雇民舟運米接濟風霜雨雪勞怨不辭邀省上憲委何令尹接東湖篆務已於上月二十六日寅時履新東湖商民製就萬民傘十六頂德政牌數對德政匾一方送至許大令公館又於大南門外漢景帝廟設筵演劇以伸祖餞之忱○寒燠失時雨多晴少以致人多染疾比戶呻吟街道之中陡然倒仆者歧黃家各執一是往往溫涼並進攻補兼施門戶爭持百無一效聞川中重慶府亦有此症一日中倒斃至四十八人誠可駭也

慶賀加冕

○昨日為 英后維多利亞加冕後五十九年之期浦中所泊各兵船齊懸五色旗幟以申慶賀之忱禮也

南市火警

○昨日午後鐘鳴五下本邑小東門外城下某成衣店失火以致冒穿屋頂直上干霄毒燄濃烟隨風散布地保急分赴文武各衙報警俄而道署廳署火神廟各洋龍先後馳至吸水狂噴追火勢漸熾而房屋若干楹已盡成瓦礫矣當火熾時法界工部局中人亦舁洋龍一架往救

大令驗屍

○日前游勇劉永發等多人羣至本邑南市南門外十二圖朱阿弟所耕田內竊取黃瓜朱聞聲出外追拿各人紛紛逃去惟劉當場拘獲互相扭毆以致受傷翌日遂糾同羽黨大興問罪之師紛擾之餘扭至二十三七鋪巡防局聲訴局員姚殿卿二尹飭將兩造送請上海縣訊究黃愛棠大令令舁劉至某醫院請醫生療治劉不允定欲令出養傷費三百三十二圓朱無資可措劉遂雇人舁至十二圖先農壇由地保倩朱延醫診視延至前晚忽然豁命其同黨即訴知十二圖地保張鴻山同投縣署報請相驗大令准之傳諭刑仵書役等人先至屍塲伺候迨至泥城外洋務處公畢始於三下鐘時繞道小東門赴屍場祭驗既升座據張鴻山供係廿四保正十二圖地保前日奉諭將劉永發倩傷科醫治據醫生言須忌食生冷劉不肯從以致醫治無效延至今晨豁命傳朗秋供湖南人與劉交好劉向在滬軍營為替工年四十有三並無親屬本月十八晨糾合同鄉數人至潮州會館附近朱阿弟田內竊取黃瓜被朱權見用木扁担毆傷右臂竟至胃折報家驗明延醫數治無效而斃叩請伸寃大令飭仵如法檢驗旋據報稱實係受傷後因痾而死大令親視無誤飭令填明屍格由同仁輔元堂給棺收殮標封發壇迨大令回署已鐘鳴六下矣

縣示照登

○上海縣為出示招認事本年四月二十一日據二十七保十圖地保徐子艮具報本日早據開小烟館之唐阿三報稱昨晚九點鐘有不知姓名之二人來至伊館吃烟一客先行出外向臥在鋪伊向收烟錢該客云無錢在身俟至天明同去找尋先去之人方可有錢無奈勉允不料客乘人睡熟潛至後面披屋內自縊身死等語往看屬實查無屍屬出認報求請驗等情到縣據報經前詣驗明該無名男子委係自縊身死並無別故訊據徐子艮等供與報詞相同當飭將屍棺封交該徐發壇浮厝標記在案合行出示招認為此示仰諸色人等知悉爾等如有親屬出外不歸即查照後開年貌服色相符者許該屍屬出具領結呈縣明便訊以將棺給領埋葬均毋觀望切切特示計開無名男子年約五十餘歲面赤有鬚頭帶藍結元布瓜皮帽身穿藍布破棉領衣藍布夾襖藍布短衫外束藍布作裙腰束藍布兜肚內有木魚挑沙針竹筒各一個藍布烟袋一只並有陸坤和致吳占巖書信一封下穿藍布褲赤足蒲鞋

解犯起程

○硲源紗廠司事人僉敬甫遭已歇工人沈連生挾仇互扭落河身死經黃大令驗明後將沈連生帶回審訊收禁在案昨日大令飭備公文派差將沈連生解赴松江府過堂原差人等遂遵諭將沈押解起程

犯徒爭毆

○上海縣獄中陸續收禁之犯不下數十名竟有十餘年兇犯尚在獄中者日前寶山縣獲送毆死腳夫之凶犯至關道署過堂由劉觀察飭發縣獄收禁寶山縣原差送交而回詎獄中有老犯數人以各縣解犯例有批差到來看守蓋防要犯患病等情以便隨時照顧何寶山縣竟無解差恐受波累不許進監禁卒無可如何向之再四懇商由凶犯陳金元等應允放入後陳以諸犯漠視新來之犯大為不服爭論之下互相鬥毆禁卒等恐釀事端稟明蔡少尉將陳等提案分別懲責以儆滋闘

盜犯待解

○前報經英界包探趙銀河英界公堂捕役凌振拿獲夥劫蘇州府屬吳江縣境黎里鎮殷宦家之盜犯衛光山等人昨日讞員屠別駕既升堂趙探將備解案稟稱小的拘獲後向詢窩屯之處一味指東話西故無贓可弔今者捕頭特令小的解案請訊衛供稱小的係山東濟南府屬某邑人餘供含糊別駕商諸薩副領事官然後諭令押候解歸吳江縣訊辦

遑忿揮拳

○某晚有宋某者在北市某酒肆欵客及席散命值堂人將殘殽送西門內石皮弄口公館中值堂人唯唯從命及送往即向索取酒饌之資宋告以請俟異日送者不允以致口角爭毆致送者額角受傷血流不止宋謂其裝傷圖詐更欲贈以老拳然其人實已一息奄奄不省人事矣旋由地保到場省視僅見其人倒仆於地呼痛連連不知將何以善爲排解也

醫院兩則

○粵人陳阿顯家居虹口武昌路第五百六十號妻梁氏夙有劉盤龍癖一宿三殞之外僅知有賭中夜方歸陳屢次戒其改行氏終不悟前日賭至夜半歸家陳忿甚與之反目壽復攻之氏以爲恥潛取鴉片烟一盒背夫吞服及至昨晨陳始察知有異急倩人擡往同仁醫院求救醫生驗得毒已深入肺腑無可施救延至午刻遽爾玉殞香消矣○鋼匠胡本福昨在百老匯路耶松船廠裝釘水落手摯月斧梯升屋詹不意一失足間遽墜平地一息奄奄傷勢十分危重急送至同仁醫院求治未識能無性命之虞否

上海縣署瑣案

○楊桂榮控繼子楊富英違訓毆人前日黃愛棠大令倩蔣壽林刺史升堂訊問楊桂榮供年六十有二生有二女均已適人長婿已故次婿王錫香小的因無後嗣即撫富英爲子時年祇四歲後與成婚詎近來不務正業專與無賴爲伍花天酒地任意揮霍屢加訓斥反被毆打經族長理勸小的遂隱忍而罷此次又糾合楊春榮等將小的毆辱心有不甘投案控請嚴辦楊富英供三十歲本姓李自幼過繼與桂榮爲嗣後由族父與小的成婚生有小孩已經故世並無毆打等情親族都知因父親聽信女婿王錫香唆使將田賣去花消現將繼父留在伊家中小的以總非了局屢次往請不肯回家向論之下返誣小的爲毆打求恩明察楊春榮供年二十有四與楊桂榮同族富英過繼桂榮後向來孝順自桂榮將女兒許給與王錫香即被王播弄是非以致吵鬧認讓毆打其實誣無其事求察楊秀坤供年二十有八桂榮之子富英向無違忤之事實係王錫香所唆俱楊承泉供年六十有一桂榮是姪子富英是姪孫素來孝順前無違訓亦無賭博等情姪婿王錫香唆令桂榮將田賣去所得之錢盡數花消有餘地若干王又欲變賣富英不允因以違訓毆辱唆使控告求察楊亦金楊金發同供桂榮是姪富英是姪孫素來安分並不毆打其父王錫香供年二十有七在寶山開設米店娶楊桂榮之女爲妻妻弟富英素不安分喜與無賴爲伍任意賭博岳父售賣田地小的並不知情亦無唆使控告情事求恩明鑒談學嚴供今年三月間楊富英與其父桂榮吵鬧向詢之下據稱爲賣田起見即向解勸此次到案係王錫香喚來旋據地保朱聖祥訴稱小的查訪鄰近人家均言富英素來規矩並無賭錢等事實被王錫香覬產起見唆令桂榮誣控刺史得供謂楊富英無論有無違訓理應順道不應觸怒其父著責二百板王錫香挑弄是非亦屬不合著責一百二十板談學嚴擅身入訟著責一百板並諭楊桂榮將現剩之產不准再賣如日後有售賣等情則向其婿王錫香是問各具遵斷切結了案○廣裕根在途攫物爲楊樹浦巡防局函送至縣請爲訊辦並日由刺史升堂提問廣裕根供浙江寧波府屬某縣人年二十有八前曾開設染店現已閉歇在鎮江某信局爲夥此次由鎮江搭輪船至滬並無在途攫物之事言至此即兩目灼灼呆若木雞刺史一再研訊處指東話西語無倫次察其形狀似有瘋病刺史著送往善堂妥爲醫治○高邑廟巡防局員嘗介彭二尹函送積竊李泰興至案請究將刺史於前晚升堂提訊李供湖南人向在製造局當剪丁因事斥革現在龍華小烟館帮工並無行竊情事求恩鑒察刺史以李決非善類著發改過局收押

上海巡局紀事

○楊樹浦華順紡紗廠西有宋姓家日來鳩工庀材起造房屋磚瓦木料堆積如林徵倫兒丫頭先後竊去木五株繼工人等悉告諸事主奔訴巡防局李二尹飭差將丫頭向究旋查知所竊之贓係買售與徵倫退王金桂處二尹飭將丫頭交差帶回著拿王金桂到案訊辦○楊樹浦橋東首有雜麥匠張玉堂設店肆於此其房屋係保歸堂之業處欠房租一千二百文前日午後卜祖八某甲向之索取張非但不付且出言不遜甲怒將張扭赴巡防局控訴李二尹詢悉原由以事甚細微飭限三日內將所欠房租如數借繳一併斥追○南市沙揚街口成衣店主陸文卿偕兄全發赴十六鋪巡防南局控無賴趙子英之弟趙子仙竊持會欵一案已紀報章前日之晚局員鍾偉臣二尹升堂研轄謂子仙既爲會中司正全發搖會得采應即付給何竟任意齡持豈復糾人滋鬧遂判令笞責三百下所有會錢二十餘千著交全發收取俟應付時如數付出兩造乃各具遵斷結而退○日前元餘米行雇顧阿毛之駁船裝米至北市某處交卸時查得缺米一十數廾向顧詢之支吾以對因即扭送十六鋪巡防中局請道局員蔡蓉卿二尹研訊之下顧供稱此係船夥某甲所爲日內甲已不知去向奈二尹判令笞責二百板限三日內將船夥交案如延比賓○已斥十六鋪地甲夥役李天祥賃居楊家渡小弄內開設烟館前晚因事他出其妻張氏高坐櫃內招捿客人突有流氓十餘人大踏步而來連呼開燈氏酬應稍遲頓觸若輩之怨口稱我輩白鏹盈囊爾尚疑爲吸白烟看取言畢呼嘯一聲手擊烟槍擊毀洋燈一哄而散氏愈思愈忿披頭散髮赴十六鋪巡防北局控陳局員楊二尹以其指控無憑斥不准理○前佗寶山縣屬吳淞鎮人張同生赴十六鋪巡防中局訴稱周金林無端將小的軋住舖詐洋銀十枚請爲提究局員蔡容卿二尹提周研訊周供稱小的與張得錢八千四百文如數俟分使用前日張由吳淞來滬途遇小的忽索取香燭責令負荊小的不依遂投案下誣控小的詭詐其言沒頭沒腦幾令人無從索解幸二尹早已洞然于心謂張曰爾何得控情誣控遂叱令掌頰一百下轉訊錢金林錢桂南錢金生曰此事爾等均在場應知究竟因何起釁其爲張向周訛索取抑周向張訛索耶從實供明免受刑責三錢均含糊以對二尹不復究詰即判令各掌頰二十下著具結開釋

法界捕房紀事

○本年三月初六日有某國兵船水手數名屬聚洋涇浜某西人所設酒肆酩酊之後步履躊躕適遇某甲拉東洋車而來突舉棒作當頭之喝甲欄而竊去未數武拾得一金表盛以襲皮小袋喜不自勝携至柒市街王利發烟館告知館主婦携至鄰近某押店質錢旋以論價不諧而罷而不知失主已投報捕房也昨始經包探破獲緣當時館主婦適有要用向甲暫假付質既而久假不歸屢索不應甲忿甚向包探洞述緣由包探乃告知捕頭將館主婦及其子某乙拘至捕房詰問矢口不承爰令包探帶至估值之某押店質對押店夥証明確有其事遂帶回押候解送公堂稟請訊究○潘妙妙王小寶二流娼匿跡租界由總巡鐘明府移文鄭大令請飭包探拘拿昨已拘入捕房捕頭令送歸總巡局辦理○小東門外捕房某西人所雇細崽時與出店人往花烟館譯攖攜婦懇之訴知巡街捕於前晨拘入捕房翌晨轉解大自鳴鐘捕房想須解往公堂稟請訊辦也○李竹泉汪煥章賃屋帶鉤橋南首合開懶德奎記押店上月杪因意見不合投控公堂鄭大令飭提訊究昨日汪投捕房稱已稟請大令銷案捕頭領之

美界捕房紀事

○西華德路莊灑大弄內長和飯館係寧波人渾名小和尚者所開其人力大如牛無與匹敵曾欠江北人梁寶蘭洋銀三元久而不還意圖吞沒前晚梁往坐索和尚大肆咆哮繼竟扭住兒毆梁忿甚出喚某號西捕拘至捕房捕頭飭禁押至夜半釋放○湘人龍德財駐防吳淞口某哨弁帳下之健兒也日前竊取弁員之紡綢衣服數件於昨晨持至虹口北河南路某押店求質爲包探張阿五所見上前盤詰龍支吾不能對因拘至捕房押候解送英界公堂訊究○糞頭朱德春被江北人某甲陸續裝去穢物計值洋一百餘元之多甲一去不來幾如黃鶴朱無如之何昨晨忽見甲舟又停泊於蘇州河中朱即躍上將舟扣住舟中有搭客周胡施張等四人各帶蕃芋若干擔朱欲運去周等不服讀

船主與爾有瓜葛將船扣留是也客貨豈亦在欠項之內任爾悉數擲去耶因羣起蜂毆朱泉寡不敵大聲呼救三百零三號華捕聞聲赶至將兩造一併拿送捕房捕頭略詰原由著出外自行理處

萬喜千歡

○本館協振所承姜君昌臨胡君玉麟惠書云滬城少屛周君年將大衍喜得麟兒會將湯餅貲洋銀五十枚並親友所送賀儀四十四枚捐入輔元堂作為善舉旋又由王伯祺諸君續送賀儀洋四十八枚已彙繳仁濟堂移作川鄂賑捐刻下與周君有縞紵情者復聯翩餽贈得洋銀十二枚繕列名單送交貴館尚希惠收充振並懇刊列報端以廣周君與人為善之意又仔養齋主人惠書云先通奉公在時每樂助賑欵月之二十八日為十八周昰悉川東需賑甚亟爰寄上洋銀十圓以助川賑區區微忱不忘先志云爾敬請察收彙解隨賜收條以俾庖期奬化又濡北遯叟惠書云天災流行何國蔑有閱報知去歲川鄂二省災溺同深呼號求救遙維諸善長大人痌瘝在抱畛域不分同與同胞閣不託帡幪之內已飢已溺使共登袵席之中其苦隨心運廣長舌令哀鴻百萬集堵安垣此困薄海之所同深欽仰者也僕邃廬困守高目徒殷昨覽告急之書頓觸私衷之隱前因小孫稱弱多病殊切焦憂許遇賑捐定効綿薄今病猶未愈閒此急難曷敢食言惟是心重力微衫長袖短織毫之末恐無補於鉅艱然而消漪細流河海不擇善無大小惟期於誠茲具本洋三十元又鷹洋二十元敬祈彙匯災區以作杯水車薪之助尚冀我佛慈悲俾我童孫得占勿藥倘從此痊愈轉弱為強當再助些微以為同志者勸本館奉此除掣付收條外將本洋兌得鷹洋三十三元五角二分又會稽補拙軒主送來鷹洋六十元指明川鄂振捐又蔡君叔縷助川鄂振捐鷹洋二十元正蔡君於去年臘月奉總署派往德國監造兵船即隨林君國祥同往今由外洋閱申報知川鄂災民之苦故信致上海普大和號葉君觀瀛代變此欵又無名氏助振捐銀二十五兩三錢四分照規銀串一兩一錢合二十六兩九錢七分九厘以上諸君子慈祥愷惻內具博施濟眾之懷慷慨輸將略無吝色行見哀鴻千萬惠澤同沾頂祝馨香齊聲祝禱他日者鶯遷協吉麟趾呈祥萬喜千歡一時並集仁者必獲報古語良非虛也預志數言以當左劵

募藥孔殷

○接諭川鄂各善士函開罹災後困斃情形不堪言喻兼之酷暑薰蒸患病者不計其數亟須募藥燎治府幾殘喘可延焉伏求四方仁人迅速賜藥俾得康樂同登其種德及時洵超出尋常萬萬也臨潁不勝翹盼之至

上海北市絲業會館籌賑公所制施則敬拜誌

順德全記押鋪聲明

啓者打狗橋順德向係汪輝章開設已歷多年上年由李竹泉拼合入夥意在改質後因質鋪一業具有成案例不增添事遂不果以致分拆各自經營汪姓旣無圖吞騙兩情事李姓亦無思併店業等因早由原中理值清楚俱見平允毫無轇轕惟於日前報聞誤誌是否傳聞失實抑或好事傳訛合亟聲明免滋疑議謹代登報冀邀眾知而免蜚語

原中 嚴 金 汪 等公同代啓 乙三二一

聲明苦衷

謹告者近日租界房租逐步騰貴不但米珠薪桂開門七件無一不然宜其各行各業莫不公議增價惟獨吾輩中自問至卑至微原不足以論行業所苦銀串短而洋價小因此虧負至無可彌補遁逃及短見者有之是皆底下人實在苦衷籌商至再就其中最易見者論設筵一席向來叨光洋六元除開消輪飯帳洋一元並酒飯茶湯等項約洋一元半所餘三元半係酒館送菜必需四元半入不敷出此本直言布告期不為罪共議自本年端節起始凡蒙 照顧設筵一席酌加一元彼此一律俾使藉資貼補想 紳商富賈游賞慨賜決不吝此區區在底下則受惠無既矣因自知身微不敢登報為印單張彼此輾轉分給並不涉入更無分毫費用不知何來匪語某報館登之曰索詐奇想繼略正誤曰傳聞異詞原已實事求是惟恐再有錯誤則小民蹈擊身家性命思之寒心為此不揣冒昧請登 貴報以昭核實而杜造謠小民幸甚

乙〤三

蘇貨漲價

謹啓者吾業紗緞茲因蠶訊欠佳新絲減成以致新絲上市開盤更屬昂貴竊維陳絲既昂新絲又漲業此者造貨成本更覺棘手不得不酌加貨盤如照成本而論須加分餘錢方可敷衍因思市面艱難亦不能如願加足茲特公議於六月朔日起紗緞各貨一例照底碼暫加八釐錢勉為效勞俾得稍補不足恐未週知特此佈告

申江雲錦公所謹啓 乙二三

賞格照登

敬啓者昭文縣總書童升開號紫封因虧空二十二年銀米庫欵於二十三年四月初九日黎明全家逃匿現今明查暗訪出差四面拿捉毫無蹤跡邑侯急於拿獲現出賞格如拿獲童紫封者賞洋五百元通風報信因而拿獲者一百元拿獲其妻子者減半給賞現在封金儲庫到案給賞決不食言童紫封年四十六歲身才矮小方臉有鬚凹眼睛皮色白食洋烟子順寶年十五六歲大方臉鬪雞眼雛雞痳身半胖胎癮洋烟妻柯氏年三十六七歲高個子長臉高鼻樑時派裝束食洋烟現因全逃四十餘日緝拿無著兼無音信縣憲震怒飭限日嚴拿交案兼疑辦事者得賄通風差役賄囑不力凭其遠颺將承緝差保押候懲辦內有人播弄是非以報復其私怨現已逾限為時急迫而童紫封仍逍遙法外而被累之數十人有性命之憂且專人尋訪花費不貲倘無下落似此伊於何底實在難堪為此奉求 四方仁人君子諸大善士見有此等逃人彷彿者即請查明將其捆送來縣或通風報信併有知其藏匿之地者一併懇求通知當可拿獲則上伸國法下可立救被累之人 諸君子亦可受儲金之賜一舉而三善備焉此係莫大陰功使黑白分明曲直立判不至冤沉海底使鬼蜮伎倆者無可含沙以噬人敢飾其詞者無可顛倒其黑白伏願 諸大善士共伸義忿憐憫拖累而懲玩法見即施行頂祝叩求此啓

乙二三

一下情上達

乾康絲廠虧欠各錢莊一案前蒙中西官判將該廠劃歸各莊收管作抵諭令沈志雲吳少圃具結了案並往來各戶帶欠銀兩亦蒙批准提追仰見洞察商情曲予原諒中心折服自應遵諭出具切結存案惟仔人孟仰有存乾康廠內欵一萬兩奉諭如載乾康簿內亦歸泰源等莊認還倘簿內所無者沈吳自向洋東理處吳因私自用虧一萬餘兩各錢莊皆知亦已具察在案首問情處所以一案空諭即行具結情願認還孟仰銀五千兩沈則公事公辦毫無私項若照吳少圃一律具結似乎吃虧太甚惟公事既不能兩歧而又迫於抗諭不遑實深惶悚惟有仰懇中西官查明該廠作抵各莊與數實有幾折即由廠中提出劃還孟仰亦作幾折廠中之欠仍由廠中了結似為直捷平允其吳名下用虧之項自應由沈查帳褒候飭追至往來帶欠各戶皆係殷實既蒙準提追不難如數歸欵為此先登報章藉訴下情所望 貴長官格外矜全是則感激萬分者耳 拔維晏洋行沈志雲謹白

乙〤三

元大號起當衣發賣

本號因上年官客過滬虧欠甚鉅將衣箱數百只挽中抵押限期已滿取贖乏力仍挽原中估值限日零星變賣皆是上等細毛皮衣綢緞羅紗棉夾單男女時樣衣服兼有頭品各色綢緞等料開剪零售格外減價暫租棋盤街中市朝東鋪面 貴商欲得便宜請速來購買幸勿延遲特此登報

元大號啓 乙〤三

上海五福弄口京都同德堂藥局發兌馳名 外科 兒科 傷科 妙藥

八寶風癀丸每兩八元每瓶二元四角 ○百寶生肌散二元一元 ○流注至寶丹大二元小一元 ○癬瘡藥一元 ○驚風丹每一元 ○內外刀傷藥每二角半

五淋白濁丸大瓶四元中二元小一元 ○外治花柳丹二元一元 ○一品化痔丹大二元小一元 ○珠黃散七角 ○鎮驚丸二角半 ○內外胎毒藥每均四角

花柳攖毒丹大瓶四元中二元小一元 ○下疳橫痃散每瓶四角 ○外治痔瘡藥大二元小一元 ○小金丹一元 ○萬應錠每三角 ○傷科七厘散每瓶二角

楊梅結毒丸大瓶四元中二元小一元 ○化毒生肌散每瓶六角 ○洗痔瘡蟲藥大二元小一元 ○陽和丸一元 ○疳積糖每二角 ○真馬寶猴棗每分二元

乙三□

大美國永安保人險公司

告白

我永安保人險公司乃首次承保中國人之一公司又適出華文新譯章程之一公司也茲有告者本公司必欲使盡人皆知並且與他公司之顯有區別者做特辦法異而交涉且光有眞或於聽睹者因近查有他公司中辦事之人冒聲言號公司與本公司一轍甚有謂本公司新出章程又一若爲彼先路之設也有種種淆混殊不知本公司現所派出辦事之人皆持有華英文字爲據內書特派人之名姓末又加以本公司中總理人漢密登監理人朱葆三之簽字故凡有欲向天下至大且穩之公司投保人當先認明上海黃浦灘第六號門牌便是庶免差錯否則設有其人以假亂眞甚誠冒稱本公司中辦事之人在外招搖過市爾公司詳加審觀誠問以果持何據而至是則其人苟無據之可呈者即是予處斷不可以輕信聽嚐秦鏡温犀在此一舉閱者其察之 甲〇〇

本公司上海監理華友領袖者爲朱葆三先生幫理者爲張鐵魁先生蔡明齋先生本公司在中國日本總經理人爲漢密登先生副經理人爲陶爾德先生

本公司東方總局開設上海英界黃浦灘第六號門牌本公司在廈門汕頭廣州瓊州烟台天津寧波漢口南京鎮江香港并日本之神戶長崎橫濱東京等處各有分局

本公司保人險爲最大最可靠地球上莫與其比所立章程亦因保險者必有年限方爲公允故少則十年多則十五年爲限如在限內故世者即照所保之數賠償而限滿仍舊康健者本公司除照所保之數歸還外並加還息金若干倘其人不願取銀本公司另給還單一紙俟其人百年後照憑單上書定之數付給其數必照原保之數加增自執此憑單後每年不必再付保銀而可得格外之餘費於人最爲有益近年中國風氣漸開華友來保者日增月盛計十一月內華友來保之款計有八萬九千五百兩而十二月內即增至十一萬三千兩亦可見本公司之足以取信於地球萬國也如欲知詳細情形可至本總局取閱章程或至各處分局面詢經理人亦可特此佈聞 甲〇〇

申明假西洋參

西洋參一物產自花旗購自粵東近因價值昂貴竟有以假參冒充者今據嘉廣生中和裕合茂悅泰和立成元豐行等聲稱北市廣號到有西洋參一種來邀開盤經行等估見乃係僞貨細嚐氣味知是東洋參改造行等素知自愛不忍昧心漁利而竟置若罔聞一聽洋客販戶冒充混賣不獨擾亂市抑且貽害人因此買得僞參一箱重六十觔計價銀八十四兩呈交公所定奪等語本公所查西洋參乃滋陰生津之要藥東洋參係甘溫補氣之常品性之溫涼大相逕庭茲閱僞參形色與眞者無異非精於藥業者幾莫辨爲獲鼎仕官買難免不受其愚患陰虛症者服之貽害非淺理應設法禁止業社流害今將所呈僞參儘數燒燬一面諭飭巡丁嚴密稽察一經查獲立即送縣究辦爲此登報以告射利之徒毋蹈自反毋貽後悔

藥業認捐公所告白 乙TS一

上海四馬路中古香閣書莊發兌新出各書

士商通用尺牘廿六種

鉛板大字全圖天雨花

是書爲近時名手新輯分廿六種計千數百則筆法最合時宜較尋常各尺牘有別內載章奏文移手本稟帖婚喪禮帖式服圖往來信札寫信典故交接常識各省水陸路程府州縣備考壽文祭文輓聯楹聯無論官幕士林農工商賈均宜備覽全部十二本實洋八角

天雨花一書坊間向來祗有木板字畫不清訛錯脫誤異常不堪寓目爲之憾也今本莊依初印原本詳加讎校用大號字鑄成鉛板印上白連紙並倩名畫師繪像逐節繪圖其書中情形早已流傳海內可無用贅述也每部二函十二本實洋一元 乙〡〡

華俄道勝銀行告

本銀行蒙國家批准借足資本俄金六百萬羅卜合華銀六百萬兩總行設於俄京現定於華歷光緒二十二年元旦在上海黃浦灘二十九號開設分行即前法蘭西銀行原底該行經手事件自元旦起歸本行接辦本行專作銀行應辦諸事本行備足資本俄金六百萬羅卜合華銀六百萬兩專作代客存款每日往來者按日計算常年二厘起息存至一年或半年者來行面議並作押款及零存匯票等事匯票可至各國大城及各商埠若匯至俄國更爲利便 甲〡〡

新出 西政叢書

此書爲新會梁卓如先生所輯專言西國政治內分八門一史志二官制三學制四公法五農政六工政七商政八兵政凡得書三十二種皆近譯切要之書誠海內通人所著希見之本近世言西學者皆詳藝而略于政此書既出益可以知西人富強之本原矣圖繪精良字本極大付諸石印以廣同好分訂卅卷二本四函價洋八元月終出書欲先覩爲快者速向本莊及各省分莊購閱可也二馬路慎記書莊 乙〡〡

美昌公司機器打米

啟者本公司機器打米已歷多年今又新增機器米品之光潔斤兩之獨重早經翔許於人此可見機器打白之米之可愛矣再公司中棧房亦極寬大倘造米欲棧日碾白亦可存棧守市即欲押款拆息格外便宜如要保險其費亦極公道賜顧者請至本公司帳房面議一切誠實無欺格外公道以廣招徠此佈 甲〡〡

勸紬綾不用漿貨說

慨自人心不古以僞亂眞如蘇湖二鎮紬綾一業其弊已日深近年絲廠大興各路收買絲繭內地出絲漸少絲價騰昂紬綾行情因之加漲更益以落地捐及沿途厘卡捐層層加算本愈鉅覓利愈難且有一種專利商販兜攬生意一味貶價遷就每與客商預定接盤以爲壟斷于是百計鑽營用粉漿黏漿名曰圖漿並有客商點明指品爲櫃上易銷地步始時圖漿每疋分祗三四錢近則竟加重七八錢多至一二兩不等總之視接盤之高低以圖漿作申縮不顧聲名不計剝售此蘇申綢綾業中之通病也至若他處各店專秤分兩不論身骨其弊尤甚此但據本國而論至銷洋商則更不堪問矣大凡圖漿貨絲光呆滯其翻漿重者以舌舐之甜如蜜更有取巧者剩出頭梢專圖紬之身裏混充清水此等劣貨逢潮天氣勢必變色而起霉點試思新製一衣無端受損孰不惋惜其在寬裕之家不難另製最憾者鄉人終歲勤苦一遇婚娶等事勉力措製一旦漿泛霉壞情何以堪甚至歸咎於穿着之不經心抱怨於收藏時之不得法致有因紬故而變生意外者此中造孽非淺奉勸蘇申客幫暨各處紬綾寶號嗣後挺貨統用清水與其漿重不如少輕身流弊革除市風整飭行見存心仁厚食報無窮有志爲善者當不河漢斯言跂予望之

醒世道人謹識 乙〡〡

新出岩印續西學大成

新出家刻決疑數學

西學大成一書久已風行海內膾炙人口惜美則美矣總覺未備是書搜羅中外著述九十餘種復請名人精心編纂凡天文地輿算學測繪礦務兵政農學化學光學聲學汽學重學工程格致電線鐵路無不畢具輯爲續編實足與正編相爲表裏洵西學之淵海考試之秘笈也至其香醫精其校讎詳明又非尋常所能摹見每部十六本價洋四元○是書係傅蘭雅華衡芳仝譯發明算學極精之理中國所譯西算無出其右者從前海內祗有抄本珍爲秘寶並無刻板有志諸君每以不得見爲憾現今皖南周氏精校刻成聊印僅數十部每部定價二元不折不扣書經存案翻刻必究

上海三茅閣橋北堍飛鴻閣書莊啟 乙〡〡

寄園老號遷移

本園向在西棋盤街開設二十餘年貨眞價實承蒙賜顧遐邇深信今移麥家圈南首東首仁記新屋以待工竣開張特此登報以告四遠

主人告白 乙〡〡

天福茶園
五月三十夜演
取滎陽 紀信代焚　巧姻緣　少華山 拷火 落店 水泄 驛坡　鼎足三分 金鴈橋 擒張任 取城都

[illegible]茶園
五月三十日演
天水關　收姜維　鴻鸞禧　三五花洞　矮　奇　聞　青風亭　天雷報　磨斧　呂金龜　金台傳
三十夜演
大反五面　山東珊瑚　明月珠　賣絨花　新查　辦潘　第三本　門戲　勝昏昏昏

天華茶園
五月三十日演
牧羊卷　御園　衆莫無　武合演　行春洞底　平堂圖　富貴　一捧雪　教歌　頭等雙　三　名角上演　合演
三十夜演
忠孝牌　普球山　茶叙　琴挑　虹霓關　送銀燈　鳳鳴關　四探母　郎　龍虎門　衆　武雙上　行雙吊

[illegible]茶園
五月三十日演大套 武松殺嫂
三十夜演兩齣頭
陶三春困城　秋紅賣瘋
趙匡胤七成做　英銀做陶龍　三春做仙花　銀韓做桑　梅架子宏　做高懷德　秋紅賣瘋　仙花旺做　秋紅蛇仔　牛做員外　靚妹做窮　秀才　此佈

天仙茶園
五月三十日演
打龍袍　探寒窰　竹林計　天門陣　二龍山　武十回　敗姜維　拾叫畫　安良傳
三十夜演
三闖八蜡廟　眼前報　黑風帕　蘆花計　草橋關　烏盆計

禮拜二拍賣
准于三十日十點半在本行拍賣新舊外國衣服白藍地紅酒大小瓶芹酒呂宋烟牛奶海合魚肥皂嗒啡地古地蓆藤椅鐵木床小兒車洋琴鳥鎗手鎗一切木器不計此佈
特意師摩啓　丙XX

禮拜三拍賣
准十點半鐘
本行於初一日拍賣鶴牌八馬獅熊牌色羽毛元青虎牌鵝牌頭號羽綾虎圖馬頭雙鳳虎牌紅嗶嘰雙鳳色嗶嘰鳳雙鳳紅洋呢孔雀洋呢金九虎元羽綢八磅四紅盤藍蟹紅鐘藍雙翼紅瓶藍瓶咖藍咖藍雙瓶原布十磅黑瓶紅蟹紅五福藍蟹綠五福藍瓶咖藍雙瓶十二磅子蓋五福十磅零半六子十二磅藍五福市布彩鳳BU七 DN FO EP漂洋房8 X五乙漂綠龍硬漿漂虎柊MN MP MS ABOW AO AE漂金洋鈕漂藍九蝠竹布尺三綠鹿尺九綠龍元綠七磅人鑼毛鵝心帽八磅鵝心洋標十二磅八面鳥雙梯鎗飛熊人砲鎗滴船細布十四磅牛頭粗布蝠鹿粗斜市青獅桃獅紅獅綠獅白洋紗紅龍綠龍五綠生羅另有麒麟條子醬色羽布等貨此佈
怡和洋行告白　丙XX

禮拜三拍賣
准於初一日二點半鐘在公和祥拍賣圓鐵鐵板新鋼皮等約千餘担北後再到北機拍鐵木百餘担又佈
倍發行啓

禮拜三拍賣
六月初一日十點半在本行拍賣白藥粉十桶新到東洋各色紗棉綢緞繡金檯布茶布地毯火爐毯門簾門毡梯毡墊套野糊臉疋頭布料景泰花瓶罐茶壺墨醬扇子要鎗椅披三扒布紙傘火爐屑一應鑛花等貨不計此佈
魯意師摩啓　乙XX

聲明拍賣
准于初一日二點鐘在錢江會館西拍賣茶食店生財全副拍下之銀係抵租金當日現銀出清此佈瑞生洋行公記代
XX

聲明
啓者遺失壽康莊票一支一百三十號五月三十期英洋十元作爲廢紙各寶莊號切勿收用此致不憑
壽和記啓　乙XX

移遷關閉
本染坊在鄭家木橋南堍因斷本甚直停閉所存香染衣物即速來取以六月初十爲限過期不候特此登報咨照
乙XX

禮拜四拍賣
啓者禮拜四即六月初二日十點半鐘拍賣照船路燈九老劉軍圖羽毛劉軍鐘嗶嘰九老圖小呢輪船牌九老劉軍圖羽綾九老圖荷花狀元彩三多彩二喬彩九獅路通劉軍羽綢十一磅彩三元十磅十二彩荷花彩八鎗十磅彩八十圖紅四美紅三元紅八鎗紅萬壽圖市布八磅四十八子五子登科天姬圖紅萬壽紅三元烏金三元藍彩八鎗藍三元藍四美藍八鎗洋房雙八線九獅七磅藍四美藍八鎗探淵圖原布八磅彩三元花邊藍獅七磅紅三元紅彩八鎗花邊藍獅藍三元挺市洋標八磅雙格鼠獅斜紋十五磅老人頭十四磅鼠老人頭尋獅九獅粗布十二磅荷花吉慶圖人鎗九獅細布狀元荷花劉軍圖彩四美紅五星紅金星七十二線紅雙路燈紅二白金三元六十四線烏金三元藍雙路燈藍洋房光毛市漂布等貨特此佈聞
元芳行啓　丙XX

拍賣鐵帆船
茲於六月初四日英七月三號十一點在本行拍賣禮佛鐵帆船一艘連蓬檣索鐵錨練小件俱全舢板一應傢伙件俱全船身堅固距等保險開墩四百五十四墩可裝貨七百墩欲知詳細情形可至本行面詢貴客欲意者屆時請至面拍是荷
完件洋行啓　丙XX

保險可靠
小號租蘇而登輪船由牛莊滿載餅豆往神戶路經廟島因霧觸礁會向怡和廣東水險公司及啓昌代理香港普安公司共保水漬平安銀八萬外兩日前已蒙兩公司如數賠到足見信義可靠特再登報鳴謝
鴻泰號啓　乙XX

失票微竊
今在武穴失竊德源支票餘莊一百九十二號五月廿四元二百兩一百九十三號全元二百兩一百九十四號全元一百兩一百九十五號全元一百兩已向前途說明作爲廢紙望各寶莊號切勿收用
胡萬壽啓　乙XX

輪船往長崎
啓者本行今有泊羅克司輪准於三十日開長崎各寶號如有貨物裝運者請來行面訂水脚克巳此佈
寶源洋行啓　甲XX

杭州德記號
啓發外國藥水香水丸粉精片各貨俱全照申批拆信購即寄近多假冒賜顧認明大井巷元元銀樓間壁石庫門內
乙XX

贈額聯誌
鏡湖仁兄大醫士鑒
瀘海生春
記名江蘇題奏道楊鴻度拜贈

鏡湖仁兄大人雅鑒
世濟其美
二品頂戴廣東即補道周福昌
乙XX

丹桂茶園新排戲告白
三十夜接演第三本新戲
昏情昏
六月初一夜復演第四本新戲
惡惡惡
是日登台務懇諸君賞鑒
XX

遺失派司
蜜納來輪船英九十六年十月七號進口簽9? 5.64色洋羅四件四百疋報過一件尚多三件該派司已向海關說明另補將前遺失派司作廢特此聲明
同發利告白　乙

閘姓取根
啓者僅學憲准五月底開考韶府各友所投之洪宮票該根再遲限至六月初二携銀到鋪面出清如遲恕不久候特此佈聞
虹口兆昌永記啓　乙XX

紡紗織布機器出售
啓者伯拉脫兄弟公司開設在英國孖而至地方專製紡紗織布機器其貨係頂上之絲故價較他家為貴現在上海經理者係怡和洋行特此佈聞
甲XX

衍慶九頭能易子
種子丸之驗惟二馬路京都天寶齋第一餘皆冒情切購服身壯體健去冬果舉一子喜以誌謝
浦東姚守梅啓　乙XX

呂宋發財大票
英七月份雙張公道批發格外分條五角半紅票代勞各埠賜顧中棋盤街北萬利街棋盤行啓首錢街南全啓運來
乙XX

回春
楊聽濤先生懸壺念載活人多多年前門診申刻出診兼書扇對屏扇潤資從廉位坂橋南保康里五弄聽濤醫寓室號房具
乙XX

天華茶園
特請京都山陝一等名角
小九
初一夜准演定軍山
小三省　四小省
小吉　月登樓
XX

頭彩六萬元
又送附彩
本行大彩常臨遠近咸知今售英七月大票雙張十二元附送彩票一雙張單張四開照算分條七角送彩票二條公道紅票現兌信勝原班部
上海四馬路
XX

燕製補血除蟲藥

此藥和平補血生精培虛益損平肝利胃海內馳名此外消蟲積平潮熱增食飲療治各症不能收舉最有神效詳載仿單價五角上海英大馬路謙和洋行內燕醫生父子藥棧求啓
乙XX

雙十一元六每條五角八
小行新張伊始未逢大彩諸翁鴻福減在此中售英七月慎安堂呂宋票單四照算信購立奉中鐵馬路寶順里對門
乙XX

送禮必需
本號選辦各洋官燕各等毛燕批發若送禮或家用零拆格外公道如蒙賜顧請至英界二擺渡恆安里義興祥號啓
XX

威列臣馬戲回滬

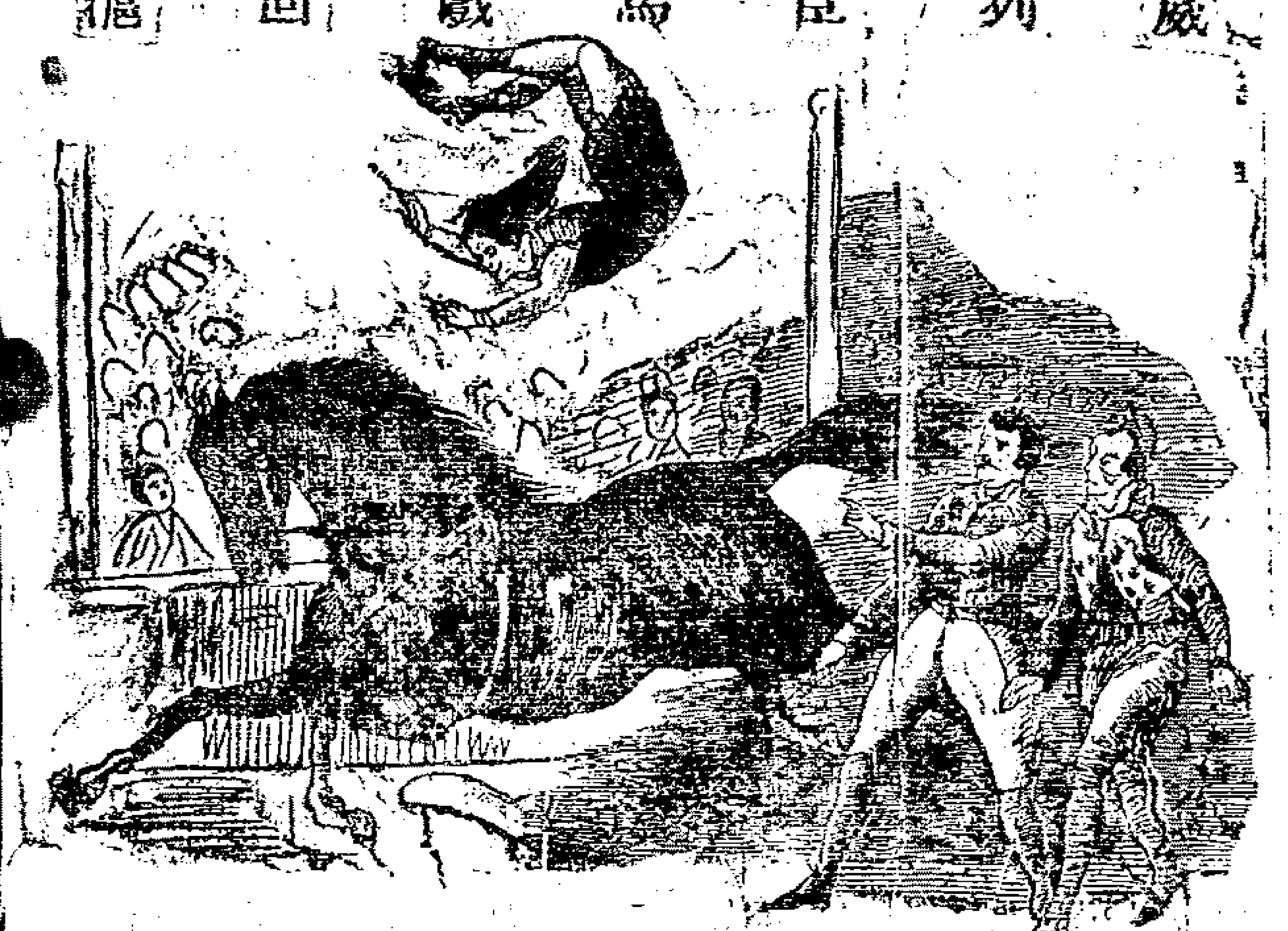

威列臣馬戲現又自蘇回滬現在白大橋堍新開總會隔壁地方尤為寬廠戲台前時本係圓式今特改為長形並有新到戲子二名自今日起至做新戲前在本埠做過各戲現槃不做戲亦加多每夜共有二十餘齣以便觀者耳目一新每夜仍九點鐘開演禮拜六三均有日戲晝留數日演過後即往別埠幸早光顧為荷小孩及跟小孩之用人戲資均減半 甲 TTX

每夜送馬一匹

拋球場萬有利

三彩誌喜

大彩常中遠近皆知今英六月份三彩一萬九千五百四十號由本行售出得主後詳今售七月彩票每張十二元單張四開照算分條六角只此一家並無分出票上有金錢圖記以免魚目混珠之弊特此聲明 乙三四

[illegible]設公司

啓者今有英國營造師願襄助中國官商倘欲設立公司製造英美各式機器等物合意者請至四川路第十九號門牌莊生寫字房可也此佈 甲 TOX

代客打樣造作裝器

啓者今有營造師辦事熟悉現在可代客打樣并合算行情造各種作場並裝設機器等其酬勞格外克己如欲延請者祈至四川路第十九號門牌莊生寫字房可也此佈 甲 TOX

廣東普仁堂蠟丸膏丹略列

參茸衛生丸　治男婦諸般虧損提神養血　每丸洋二角五
龍涎戒烟丸　此丸服後不思吸烟遞漸輕　每瓶洋五角
扶陽乾健丸　治男子腎元虧損陽事不舉　每兩洋二角五
調經坤順丸　治婦人月信不調搭補真陰　每兩洋二角五
參茸白鳳丸　治婦人百般虧損調經種子　每丸洋一角
婦科白帶丸　治赤白帶下及月經不調等　每丸洋一角
經期腹痛丸　治經前經後腹痛服後即愈　每丸洋一角
赤腳大仙丸　治色慾過度又能堅腎壯陽　每兩洋一角
金鎖固精丸　治腎元虧損夜夢遺精立效　每兩洋一角
三鞭壯陽丸　能培補氣血兩虧鷄鳴舉陽　每兩洋二角
龍涎哮喘丸　治哮喘氣發服後立即止喘　每瓶洋二角
九製䕶朮丸　治痰喘水飲哮喘咳嗽立效　每兩洋一角
舒筋活絡丸　此丸能宣暢氣血舒筋活絡　每丸洋一角
參貝製陳皮　能順氣化痰生津止咳俱效　每兩洋一角
立止牙痛散　治風火牙痛牙肉浮腫立效　每瓶洋一角
疝楠氣痛丸　此丸治肝胃氣痛服之立效　每丸洋二角五
腸風下血丸　治大便下血囊前後立效　每瓶洋二角
立止白濁丸　治花柳酒濕熱毒水管刺痛　每瓶洋三角
花柳搜毒丸　能搜花柳傳染諸般惡毒等　每瓶洋五角
紅毛堅金膏　治陰陽毒瘡貼後拔毒生肌　每兩洋一元
萬應如意油　治四時感冒傷風頭痛等症　每瓶洋一角
小兒回春丹　專治小兒萬病藥到回春　每丸洋一角

一寄鎮江洋街大福來號發售〇一寄揚州教場順記號發售〇一寄寧國府城內福興大街德大昌參號代售

上洋棋盤街普仁堂啓 乙三一

至勝靈效清補丸告白

BEECHAM'S PILLS

啓者本藥房現有新到至勝靈效清補丸發售此丸能治百病神效奇捷歐洲人向來為至寶金丹但該處行世有年而中國則莫知其妙茲由威建大藥房代理舉凡男婦老幼均可服食倘患所列症目者若服數丸其應如響舟車易帶尤便居家誠保身之聖藥且至便而至善也其如何服食丸數多寡悉詳單內臚列所治各症以備觀覽

如胃不消化　口淡無味　作嘔作酸
胃痛胃脹　白氣蒸穢　噯氣打噎　肝經心
痛肚痛　心跳心翳　驚悸怔忡　虛弱發
不和　火頭痛　頭暈目眩　睡夢不安
肝軟弱　頭痛腦暈　不成寐　心熱皮熱
四肢恍惚　頭腦昏昧　小便刺痛　膀
精神疼痛　頭燥結　耳鳴　痛汗
兩腦瘀　色黃　脊痛　凍手足　胆黃
太多痔瘡　血分不足　月經不調
潰瘀過度　作嘔　頭刺腦痛
傷風傷食等症　時作瘟疫　請移
懷悒肝怒各等症　諸尊賜顧　門
到香港中環大馬路或到粵省雙門底
上街上海棋盤街漢口流通正街威建大
藥房內方不致悞即各埠西國藥房皆有
寄賣此佈　香港威建大藥房謹識 二三

莊生營造師

買賣機器及機器師所用各物

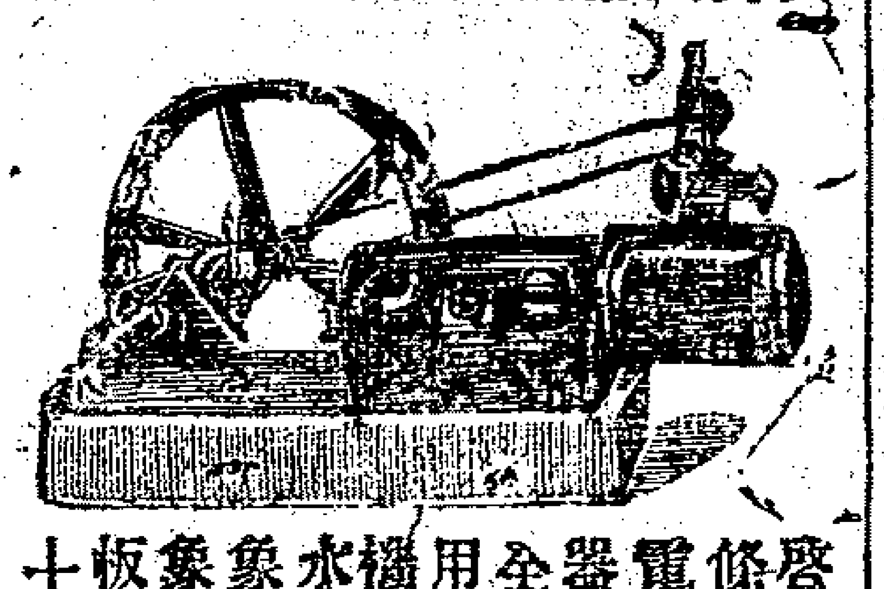

啓者今有以下所開各種貨物發客 計開 鐵條鋼條鋼鐵鋼鉸剪等機器 機器車 自來火煤油 電氣各種車 打水機 器全付 氣鍋車及氣鍋 上所用零件等物 大小各種棉紗廠 機器 練條及輪盤 水門 象皮所製各樣貨物 象皮紙 牛油及各種油漆 板及機器上鐵匠應用各種零件欲購者請至四川路十九號門牌本寫字房面議可也此佈 各種管子板子鋪面鐵 甲 TOX

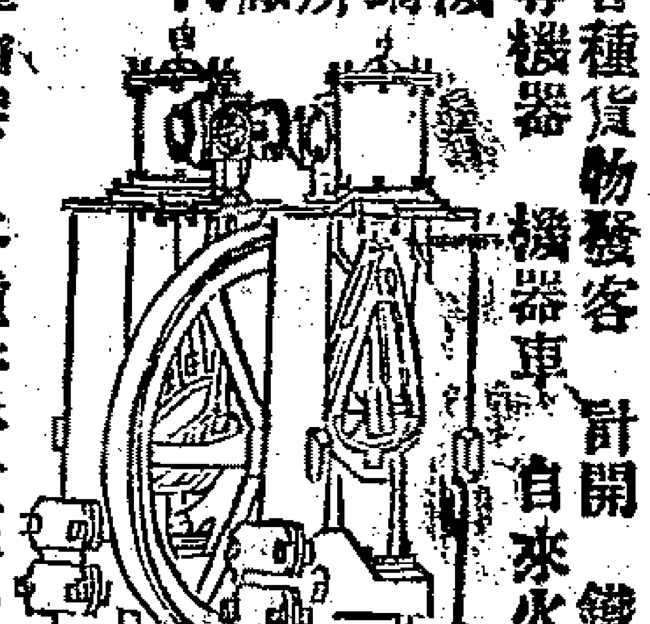

廣東延春閣

頂上麝香痧藥

本閣虔製各種麝香痧藥統治夏天一切發痧肚痛瘟疫霍亂吐瀉絞腸腹痛觸犯瘴氣頭眩中暑中熱等症實有藥到回春之功幸勿輕視向蒙〇諸大善士採買存心濟世莫不以救濟為快也今將各種應驗靈藥略列麝香痧氣丸每洋一百廿五瓶〇八寶紅靈丹每洋一百瓶〇麝香臥龍丹每洋一百瓶〇神效白痧散每洋一百瓶〇諸葛行軍散每洋一百瓶〇藿香正氣丸〇萬應保和丸〇六合定中丸俱每洋五十個正氣辟瘟丹每塊洋一角〇萬應午時茶每洋八盒〇消暑甘露茶每洋一百包〇萬應如意油大瓶一角中瓶五分並夏天各種丸散俱全貨真價實諸君採買請認招牌庶不有悞廣東延春閣鋪在上洋棋盤街 乙三四

吉房棧房召租

美界天后宮後恆慶里新造劃南石庫門一宅計五幢兩廂邊進平屋新開路陳家浜東首新造朝南石庫門三宅每宅前後兩進六幢二廂後連披屋又南平屋四間後連石庫門一宅計四幢二廂自來水俱全又乾絲廠底子大樓棧一宅約有十餘間後連石庫門一宅計五幢兩廂又黃浦路大樓棧房堆貨棧另租任憑合意租價公道此佈 老沙遜經租帳房啓 乙TO三

慎安堂呂宋票

今批發英七月份票拜收兌紅票格外公道遠方購票原班回件此佈 廣惠和 協安號 廣揚興 廣泰祥 普仁堂 全啓 乙二〇五

輪船往神戶

啓者本行今有飛鯨輪船准於六月初一日開往神戶各實號如有貨物裝運者請來本行面訂水腳克已此佈 寶源洋行啓 甲 XTX

上海協安

本行批發呂宋大票歷有多年常獲頭彩遠近馳名刻售英七月票代收廣東文鄉科闈姓收兌紅票格外公道此佈 乙三二

假冒聲明

近有不法匪徒私刻鼎裕圖章向各號騙取貨物幸即覺察致未受騙特此登報倘有仍蹈前轍即扭送官重懲 鼎裕洋貨告白 乙一三

安南新到奇楠香

滑花玉桂白象油蚺蛇膽寓外鹹瓜街建興隆號客自安南帶來上大奇楠可車朝珠器物平價零售經紳商鑒賞合意致屈駕面議 乙三〇

上海華英大藥房

照相器具材料

茲由英國名廠每日運到新奇各樣照相鏡頭鏡箱等件鏡明如水攝影最速無論人物山水惟妙惟肖乾快磁牙各片及放大鏡紙軋光機器巴箱蛋紙藥水等一應齊備鏡箱之精巧玲瓏莫能言宣且牌號洋字譯明華文詳載用法瞭如指掌今貶價格外招廣生意特此佈啓 乙二五一

名醫包治六科

總國香精理六科 一外科毒門癰疽 一內科瘋癆蠱痛 一女科胎前產後 一咽喉牙科眼科 一兒科百病推拿 一傷科接骨入骱 門診一洋出診四元包醫不效原洋奉趙廣上洋丹桂戲園對門石庫門內便是善樂堂啓 乙XT三

新式八音琴

本行新到大小八音琴內設鐘鼓其音甚妙以及號筒戰鼓洋笛洋簫等各色樂器俱全其價格外從廉凡貴官紳富賜顧者請駕至英大馬路三號便是 謀得利琴行啓 甲 一四

聲明盤店

茲啓者鑫里鼎泰莊今將生財盤與鼎豐開張所有鼎泰一切往來票欵等情向鼎泰理直與鼎豐不涉鼎豐告白 乙二三

中英大藥房

鮮菓嗬蘭水

本藥房自英廠購辦上等機器佳製各種鮮菓汁嗬蘭水味美精[illegible]業已馳名遐邇今屆炎夏依然開機監製料固精重味亦超[illegible]價格外克己此佈 二一

城濟堂恒記

戒烟嗎啡草

戒烟嗎啡草經驗異常服此戒烟每服皆稱仙草每服錢廿一文折來假冒甚多認明包內有達警士小像為記上洋棋盤街北四馬路口只此一家並無分出 乙二八

巴勒保險公司

NORTH BRITISH & MERCANTILE A.D. 1809

英國倫敦北英商老保火險公司資本銀二十四兆有餘

又定家保火險公司資本銀十五兆有餘

啓者本公司在上海專保中西二商火險一切房產各貨物已十有餘年據有外國權柄國家准據在上海辦理火險之事現本行仍開設在五馬路第二號門牌諸君賜顧者請至本行面議自當悉心照辦其保價與別家一律特此布聞 甲 巴勒洋行啓

新學書會新印各書

中西算術會通七種〇勾股演草附代數開方釋義江衡著〇代數術記四元玉鑑記崔朝慶著〇代數盈朒細草張東烈著〇盈朒演代韓保徵著〇開方用表簡術程之驥著共計五本石印一套洋八角〇瀛環志略續集〇續集補石印五本一套洋一元並代售籌俄邊鑑俄事新書八本一函洋一元六角今本會敦請名儒新輯各書〇六藝新集曰史學掌故輿地算學商學交涉等技月二期每期一本六月初十第一期出書〇新輯中西策論大觀〇匡時議論〇國朝時士著述記等書均在鄉試之前次第出書以公同好先行佈告屆時請臨觀近各書莊購選可也 乙

地基召租

啓者今將地一方約五畝坐落英界五馬路可出租與人若干年建造房屋欲租者請至祥利洋行面議可也此佈 甲

聲明咸利票

本公司自分批以來幾近二十年矣信義通商久遠馳名近有射利之輩假冒本公司名號或上加一字下加一字影射朦混以使買戶眞僞莫辨彼魚目混珠從中漁利蔓害已非淺鮮俟查明假冒再行登報如蒙 賜顧認明咸利公司票庶不致悞 乙

頭彩六萬元

鴻福來彩票 附運

本行彩旺中外咸知欲發財購英七月大票雙張十二元送彩票一雙張單四照算分條大爲記 洋七角彩票照送函委即奉 四馬路

尋人賞格

慈谿縣南鄉諸山鎮壽康藥店內姓王名靜山之次子乳名金鏞身中面色黧黑勿白目近視年十九歲於前月十六日其子爲戲塲事適値伊父看見當訓誨數句金鏞卽逃避至今未回家倘有仁人君子見此人陪到慈谿縣南鄉諸山鎮壽康藥店面交其父願酬洋廿元 乙

尋丫

浙江候補典史楊益晉號壽生蘇州元和縣人住杭州藩署儀門內五月初八走失幼女逢春年七歲紫方臉梳辮左耳穿線右耳掛圈身著藍印花洋布短衫褲眞靑布半新花鞋知風報信酬洋十元送到倍給見報藏匿毋貽後悔 老旗昌恆慶公朱代啓 乙

海門輪船

五月十八日由寗波開往鎮海定海海門六日一週自六月起兼往普陀 寗波商輪局啓

種德園馳名丸藥

精究兒科暑丹

藥能回春症分虛實這回春丹專治急驚發熱忽然不省人事牙關緊閉痰涎壅塞吐瀉不止外感傷風夜啼吐乳一切服之藥到病除有起死回生之功若係慢驚此丹功非對症也本園主人抱濟爲懷參究亘方選用上藥製煉精良馳名久遠丹與別家不同但服法將紙包丹在內用糙機烤其碎如粉以乳汁或茶冲服應驗神速非但藥料上等製煉亦無微不至每丸內丹五粒價洋一角三粒洋七分 上海老巡捕房對面慶東種德園各項膏丹丸散藥酒藥油發售 乙

頂上關香痧藥

痧丸原爲救急者所必需能起死生於須臾設有不愼爲售實深本堂實事求是藥料必求乎道地製煉尤習以精工而麝香乃痧藥中之最要若投次貨就價不但害人且罪已也本堂是以不惜重資講求一切使有是症者用之靈應不爽如曰濟世則吾豈敢不過盡力以圖無忝厥職耳如做善事者本堂格外克己〇痧丸每洋十瓶中廿瓶小七十瓶再小一百瓶〇如意丹每洋十瓶中廿瓶〇白痧散每洋三十四瓶〇平安散每洋廿瓶〇臥龍丹每洋十瓶中廿瓶小四十瓶〇紅靈丹每洋十瓶中廿瓶小六十瓶〇午時茶每洋八盒藿香正氣丸每洋五十九〇純陽正氣丸每洋七十包 上海四馬路英巡捕房對門廣東接元堂何均年選料監製 乙

聲明

墊圾橋聚泰板店於五月內盤頂與田銓記開市交易以前往來銀錢皆憑前東自理與田銓記不涉此佈 聚泰店主啓

頂上美國麵粉

啓者本行常有上等白洋麵粉到售其價格外公道貴客光顧請移玉至本行樓上進口洋貨寫字房處面議可也 二馬路瑞記洋行具 甲

工部局第一千一百九十三號諭

爲出示曉諭事照得臺灣厦門澳門等處近有瘟子洋子等疫症查其症因地方汚穢人多擠擁而起刻已查確無疑茲因豫防上海傳染起見本工部局未雨綢繆實力阻止所有租界內各街道陰溝諸處務須從速掃除潔淨爲此諭仰租界中中西人等相助爲理各將家中悉心整理必使汚穢一清幷各飭傭人使知疫症之危險切不可悤于洒掃以致汚穢堆積倘各人查知鄰近人家有汚穢不治者須將此事告之各屋主及經理屋人亦須明告房客俾衆咸知本工部局掃除垃圾章程定須一律遵行特諭 光緒二十三年五月二十三日 工部局代理參贊伯郎諭 甲

白告

啓者本局刻在浦東楊家渡地方建造馬頭棧房已經竣工現在各輪船及帆船均可停泊所裝各貨亦可運入棧房其費格外公道所保火險之費照市一律如欲知詳細情形者請問經理馬頭人米爾登或本局可也 招商輪船總局啓 甲

每洋一百卅瓶

廣東保和堂射香痧氣藥

本堂揀選上品藥料虔製萬應痧氣丸〇八寶紅靈丹〇神效臥龍丹大每洋十瓶小百廿瓶〇諸葛行軍散每洋廿瓶小八十瓶〇時症白痧散每洋十瓶小四十瓶〇萬應午時茶每洋八盒〇萬應如意油每洋十瓶小廿瓶〇藿香正氣丸太乙砦提丸每洋五十丸各項蠟丸藥酒發售貨眞價廉鋪在上海河南路九章綢莊隔壁 乙

祥豐洋行經理水險公司

文謙保險公司開設外洋數十餘年資本富厚素有名望專保海上平安水險今專派在申祥豐洋行一手經理所有賠款章程均照大例辦理遇有不測賠款迅速給付保費比別家格外公道諸光顧請至四馬路第七號門牌本帳房面議或至棋盤街頤壽堂四馬路二章號及二擺渡萃慶里各本分行均可經理人祥豐洋行謹啓

鄭福蘭堂

正獅馬牌嗎啡

公道批發

自運正獅馬老牌嗎啡歷數十年貨眞價實批發格外公道零拆並無冲雜立可試驗上洋三馬路中 乙

招請希拉夫

本行今欲招請賓客色老夫卽跑街一位專做零碎貨物生意如洋絨毯獨皮皂粗細地毯毛巾手帕鐵盆等貨物薪水用錢照給須要妥當保人如有願就者望至義記洋行詢問可也 甲

五月廿九日錢洋並匯票行情列左

新匯劃敗市	七錢四分二三七五
銀拆	一錢三分
洋釐	七錢四分三
錢找頭	八百七十文
市找錢	一百二十六千文
卡[illegible]價	一百二十五千文
衣牌	九百五十文
足赤	三百六十三兩
遠期標金	三百五十六兩
現貨標金	三百五十八兩五
銀行電匯銀票	二先令八辨士八一
銀行現銀票	二先令八辨士八一
銀行三十天期票	二先令八辨士八二
銀行四個月期票	二先令八辨士八二

五月廿九日進口輪船禮拜一

張家口	輪船	由東洋	太古公司
大通	又	由長江	太古公司
海琛	又	由福州	招商局
富平	又	由天津	開平局

五月三十日出口輪船禮拜二

江天	輪船	下午往寗波	招商局
海琛	又	晚往福州	招商局
瑞和	又	晚往長江	怡和行
泊羅克司	又	開往長崎	寶源行
廣利	又	晚往香港省城	招商局
張家口	又	晚往厦門汕頭	太古公司
安平	又	晚往烟台天津	招商局
永生	又	晚往汕頭香港省城	怡和行

六月初一日出口輪船禮拜三

北京	輪船	下午往寗波	太古公司
大通	又	晚往長江	太古公司
杭州	又	晚往牛莊	太古公司
長安	又	晚往長江	鴻安公司
華利	又	晚往長江	麥邊行
飛鯨	又	開往神戶	寶源行

六月初二日出口輪船禮拜四

永濟	輪船	晚往汕頭厦門	招商局

六月初三日出口船禮拜五

快禮	輪船	開往仁川烟台長崎元山海參威等埠	進勝行

六月初四日出口船禮拜六

薩摩丸	下午一點鐘開往長崎神戶橫濱釜山元山海參威等埠	郵船株式會社

英界公堂瑣案

○包探趙銀河解朱啓昌至案稟稱此人向在蘇州朱汝林所開金綠作省藝日前私取作內洋銀一百十六圓逃上花銷茲經小的拘入捕房捕頭令函催汝林來滬認明無悞是以解案請懲汝林訴稱小的收啓昌爲徒此次私取洋銀逃逸後其毋反向滋開可否求大老爺恩免懲辦交小的帶回庶其母不再驗鑒啓昌供稱小的八慕滬上繁華極思一攜眼界是以竊取洋銀作川貧別駕交其管回營束

○晉前乞兒楊阿六強向某姓家索錢經某姓拘解公堂訴請別駕懲辦遞解今又携九齡女子來滬逼令向洋人索錢索之不得則任情[illegible]致女遍體鱗傷血肉廢爛適爲包探何瑞福所見拘入捕房昨晨捕頭令解送公堂楊供稱小的係揚州府屬某邑人女兒身恩毒滄以致廢爛小的並不毆擊惟有合其隨同行乞而已別駕判令枷號三禮拜其女送請某西院醫療治

○包探黃四福稟稱竊犯李阿生串合局類王會生緞取王阿玉張大來兩家布衣服零星器物報捕後捕頭令小的縛獲人贓解案請究王張兩失主袌案領贓李供稱小的係蘇州府屬某邑人行竊自知該死叩乞超生王供稱小的與蘇生同鄉丼隨同竊物罪實難逃別駕判令將李笞責一百板王笞責五十板一併遞解回籍

○包探甫西福解歹人許春元至案稟稱此人前曾犯事解請大老爺懲辦今復學爲竊賊圖竊王阿實王月卿丁甘仁等家綢布衣服錫燭臺水烟袋報捕友捕頭令小的查獲人贓送案請究阿實月卿上堂請領贓物許供稱小的係滿稟人偶然犯竊只乞施恩別駕者黃探帶回捕房管押半載

○包探趙銀河稟稱歹人陳阿三前因犯事經大老爺訊迯又近竊取某航船衣物報捕後捕頭令查獲人贓送請究辦陳供稱小的係新江審波府屬某邑人萍漂蓬泊已歷多年無術謀生遂作梁上君子別駕判令笞責一百板管押兩月期滿後遞解回籍

○包探顧阿六稟稱賊犯陳阿和竊取負稟買家布衣兩件報捕後捕頭令小約緝獲人贓送案請究夏投案領贓陳供稱小的失業後流落異鄉難回鄉井流而爲賊實出於無司奈何別駕判令笞責五十板贓給還失主

○包探倪順泉稟稱竊犯袁阿生竊取孜阿梁等四家衣物報捕後捕頭令小的緝獲人贓送案請究我皮甲乙肉三失主役案領贓袁供稱小的係淅江竊波府屬人以後不敢再犯矣別駕判令笞責一百枷押候遞解回籍

○包探張阿五稟稱歹人王六甫冒充其探影役同奏開泰烟館訛詐以致互相打架失烟槍兩枝報捕後捕頭令小的拘獲送請究辦奏投申訴前情王供稱小的惟向詢某事不敢訛錢[illegible]恩寬兒別駕令笞責一百板枷號一月

○包探沈金隆稟稱竊犯沈成玉前已三次犯竊近又竊取張山林家布衣數件烟槍一支報捕後捕頭令小的查獲人贓送請究辦張投案領贓沈供稱小的係好人家子弟並并潤擯作生涯者實因嫖賭逍遙家貧蕩盡飢腸轆轆不得已而竊取零星別駕判令笞責一百板管押一月期滿後遞解回籍

廣東普太和上等痧藥

用足料上等麝香痧氣丸八馬平安散○每洋七十五瓶又每洋一百廿瓶○八寶紅靈丹萬應夙龍丹○每洋五十瓶又每洋一百瓶○辟暑行軍散時症白痧散每洋五十瓶純陽正氣丹每洋八十包○萬應午時茶每洋八盒○消暑甘露茶每洋百廿包○藿香正氣丸萬應保和丸太乙普提丸應驗霍亂丸俱每洋五十丸○八寶萬靈丹紫金錠辟瘟丹梅花點舌丹○靈寶如意丹止痛救苦丹飛龍奪命丹吹喉散含化上清丸追風萬應丸六合定中丸追風蘇合丸神麯茶等已上諸藥乃夏天必需之品小號特揀選上等藥料精工督製以期藥到回春沉痾立起○貴紳商賜顧請認明高大洋房兼細察藥味便知效驗○外有小兒回春丹婦科白鳳丸四鞭壯陽丸參茸戒烟丸舒筋活絡丸八參再造丸金衣至寶丸等○分鋪蘇州閶門普太和○紹興城內普太和○京都前門普太和○江西洗馬池普太和○汴梁北土街普太和○分寄蕪湖一德堂○揚州威建藥房○杭州實太和○常州華英藥房○烟台利珍○金陵廣來居等

○上海棋盤街北首朝西門面廣東普太和啓

梁檀悌醫天痧藥行貨不賣

近日痧藥每瓶錢六七文可謂賤極矣乃買者志在貪多而賣者竟將貨就價前行者倡之後行者站足不住亦從而效之其實俱屬無用之物殊可嘆也奉告買客切勿貪賤賣家希圖多做生意有心逢迎隨無貼本以賣之理本堂已將原方登報多年茲不再贅本堂今專做上等痧藥出售行貨不賣猥蒙見信即請垂青倘若狐疑悉從他往○痧氣丸每小瓶錢十七文貿至一元以上價照批發每洋七十四瓶近日錢價昂貴本不能此數然既開例多年只好仍循其舊外有紅靈丹白痧散八馬平安散靈寶如意丹臥龍丹行軍散飛龍奪命丹辟瘟丹紫金錠午時茶甘露茶舊日梁檀甫方伯定白痧散萬蕃甫運轉貴春園醫士來方甘露茶梁金池太守定雨康堂方甘露茶梁署之善士來方定做霍亂丸雷公散止氣丸普提丸保和丸吹喉散頭風膏哮喘丸洋金花回春丹驚風散肥兒糕痢疾鍊奇散華陀愈癰丹牙痛散參茸遺精丸無夢遺精丸瀉了性藥酒出售暫移打狗橋廣東梁檀悌啓

上海棋盤街 萃豐衣莊 源記綢緞

上海萃豐衣莊內設源記綢緞抄莊

本莊近日新到新式外國緞紗絨現以做成時樣男女衣服價批格外便宜

本莊在棋盤街中市數十餘年馳名久矣深蒙遠近　仕商嘉許誠實無欺專做四季時式男女各色新衣揀選重料格外加工道地本莊去冬添設機坊親自督辦上等加重新織各色綢緞專織源記本機抄莊現由上海本莊一宗發售兼選京莊廣莊上等時花新式各種紗羅綢緞一應俱全批發零剪價目此綢緞莊家格外公道因申江綢緞莊開銷浩大不得不出於買客名下小莊不圖厚利照杭省機坊批價讓與主客便宜以廣招徠特選金銀庫緞九串杭寧袍套蟒袍套漳緞漳絨五彩絨織金庫緞外國珠緞各色閃緞金銀刁絨建絨熟羅杭紡春紗線春官紗實地芝地鐵線庫紗各色蟒袍補服朝衣朝裙印花繡花一應俱全提選各種細毛皮貨銀鼠紫貂海虎元狐窩刀小尖青羊白狐火狐原當口貨分別全備倘蒙　仕商賜顧請認小莊招牌庶不致悞

光緒二十三年三月吉日萃豐衣莊源記綢莊主人識

匯豐銀行告白

啓者本行收足資本洋一千萬元公積洋六百五十萬元另議定備用股本洋一千萬元總行開設在香港分行在倫敦厦門暹羅包帶紐亞孟買加拉吉打古隆北福州荷蘭漢口神戶長崎意陸伊羅禮容呂宋維納檳榔冷宮西貢舊金山新加坡蘇拉巴壓天津橫濱其上海行與各商往來暫存本行之銀每日結帳者其息長年二厘存至二十萬兩爲止存一年者其息照長年四厘算存六個月者其息照長年三厘半算存三個月者其息照長年二厘半算代付本埠匯票並辦理銀行一切應辦事宜匯票可以匯至倫敦及歐洲印度新金山美國中國東洋等處大通商碼頭特此佈聞

光緒二十三年　月　日

粵省 分此 洽昌土棧煙膏批發

開設上海三洋涇橋南堍吉祥街口石庫門內自運大小洋藥零躉照箱批發監製各種烟膏發客貨美價廉久已馳名今特登報以擴招徠○清膏每洋八錢○陳公烟每洋還灰一兩○宿膏一兩七○老源膏二兩二○陳膏二兩五○公膏二兩八○冷膏三兩二○除河膏外餘皆還灰六成平頭外加倘有低次包退回換○紳商賜顧者認明招牌不悞

公平洋行保險

啓者本行保險向例參年信實面
行今告者現下加保號樓生財貨
暢保價格外公道望欲保者新詰
至本行面議司也特此佈告甲

山得爾彌地

此山得爾彌地藥丸爲治五淋[illegible]之藥
蓋如照法服之無論久新輕重痛而且腫只須兩日
痛除腫退濁止淋通再服五天一共七日定可除根
保無復發故泰西各國諸醫無不謂之濁淋聖藥中
國通商各口一總藥房亦無不樂爲代售以愈沉疴
惟 賜顧者須知此藥惟法國彌地一家所製方秘
不傳名馳天下故於每丸藥上有印㊞記者庶非假
冒至其服法初服每點鐘一丸至兩晝夜盡若不間
斷無不淋通濁止腫退痛除如是每天再服四丸至
滿七日定可除根永不復發但於服藥之日必須靜
養毋使勞動忌食性熱之物更忌房事
茲寄上洋 大英醫院 老德記藥房 屈臣氏大藥房 代售

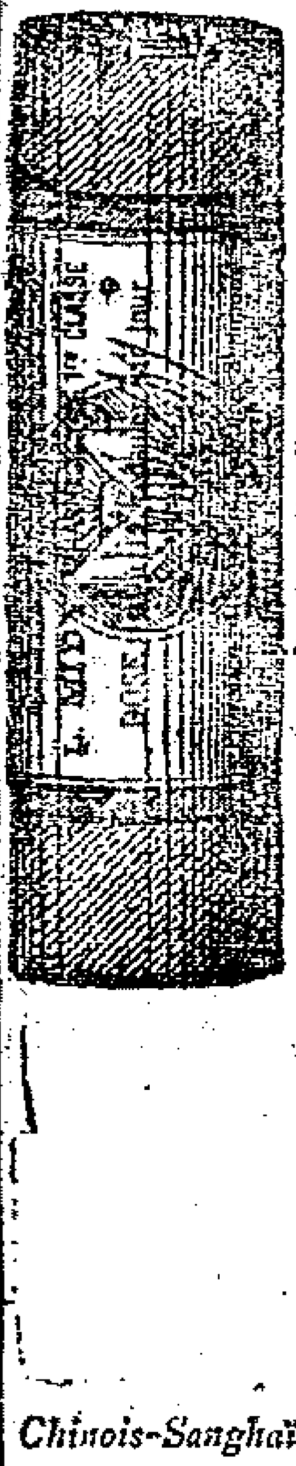

上海華英大藥房

戒烟玫瑰參片

聲明假冒

本藥房自向泰西採運藥材選擇經驗良方虔修丸散膏丹藥水藥酒痧症如神是以名馳遐邇接踵購取
而戒烟各藥理法深參去宿瘾如反掌惟玫瑰參片志在濟世照本發兌無怪宿瘾諸除其品超悠流方出
枕秘故此片銷行尤廣近多不肖以形色名號冒充仿造購者切須審辨色香味並刊華英字樣外有雙龍
封口仿單上印証 傳相賞賚匾額乃是元家鰟孔庶作偽之徒無從覬覦今將外埠分售各店號及地址
註明於下以便諸公就近購之〇京都華英藥房〇德承厚〇天津同昌〇牛莊益盛遠〇瑞成恆〇恆昌
德〇煙台寶昌〇順泰〇合順〇長沙華英藥房〇漢口華英藥房〇天福〇維揚西美堂〇南京華英藥房
房〇廣亭〇杭州華英藥房〇德記〇燕湖華英藥房〇茂盛〇九江興泰〇江陰日新恆〇泰興朱三餘
〇吳淞同升順〇鎮江文萃〇〇新昌〇復春〇蘇州華英藥房〇德記〇彭和泰〇常熟天成祥〇德記
常州華英藥房〇撫州華英藥房〇寗國府德大昌〇四川點石齋〇〇縣信義仁〇寗波華英藥房〇老
源記〇文美齋〇蘭谿同林堂〇紹興府柳堂〇餘杭義成興〇黃巖趙公茂〇硤石萃古齋〇定海華英
藥房〇石浦華英藥房〇姚江華英藥房〇溫州萃昌和〇平湖華英藥房〇嘉興左漢記〇陳垣華英
藥房〇溧陽華英藥房〇松江華英藥房上海只設一鋪在四馬路東首老巡捕房對面紅磚大洋房便是

美孚洋行

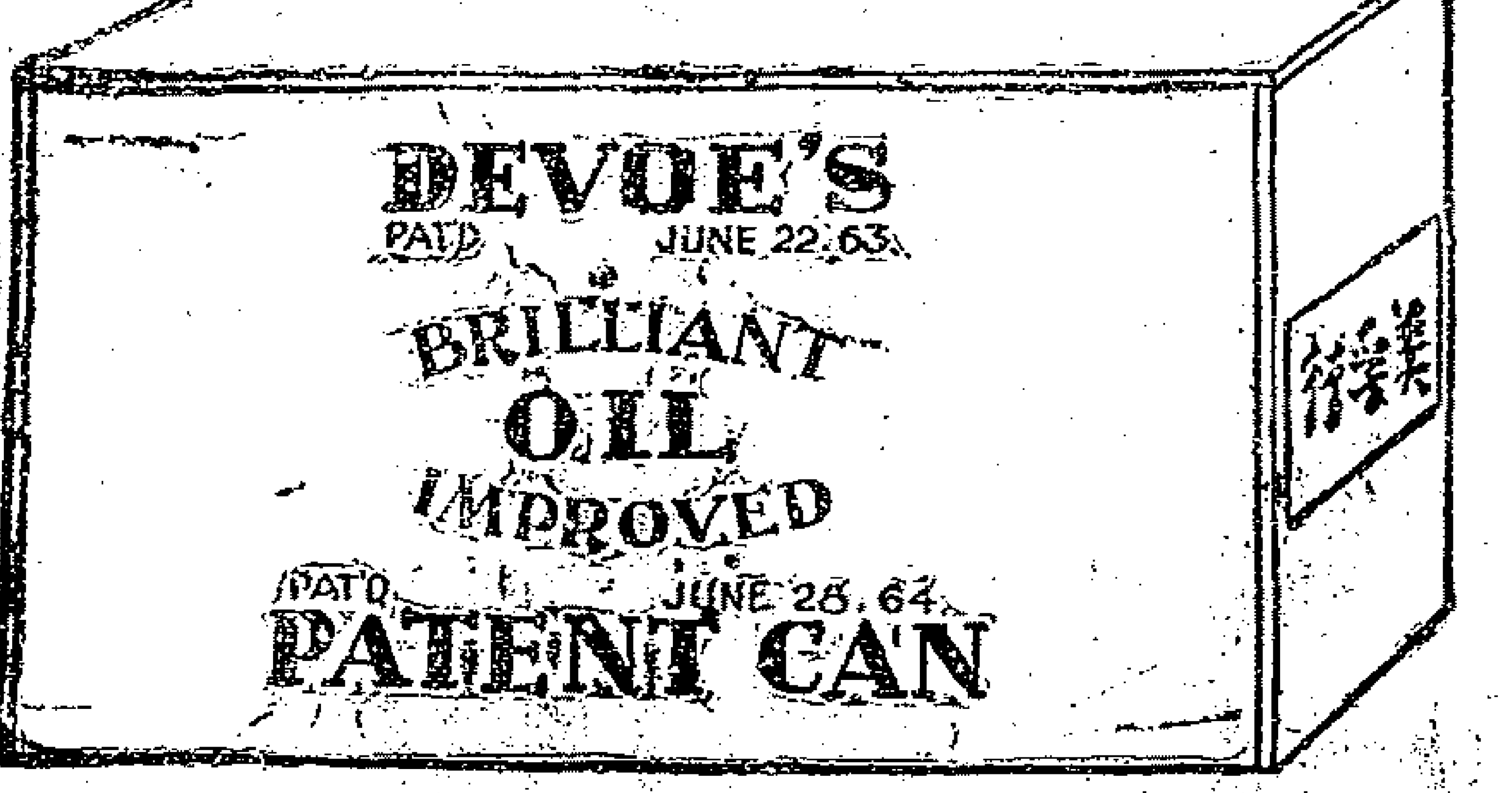

美孚老牌煤油貨淨色價貨均上品久
已馳名廉內近有無恥華商私將老牌
原罐在瑞記碼頭翻裝假國下等煤油
充作老牌字號發售圖利爲飭本行東
洞悉此弊稟求會審公堂立案經屠別
竊出示嚴禁以杜效尤謹錄原示於左
欽加四品銜調辦英美租界會審事務
正任江寗府南捕分府加一級記功二
次屠爲
出示諭禁事照得外洋貨物來華均各
取有牌號外人不得假冒前因華商以
低貨冒牌牌混歷經本公廨分別罰辦
有案茲又有華商恆隆盛號假冒德富
士牌子出售火油據美商美孚洋行控
經傳訊具結并據美孚行東以尙有同
安昌等亦售實假牌火油聲請示禁前
來合行出示諭禁仰商民人等一體知
悉自示之後不准冒牌出售火油及各
項洋貨如致敢違一經查出毀被告發
定提究罰不貸各宜凜遵毋違特示
光緒二十三年正月二十三日示

天安醫院

謹將各種[illegible]列於后
光明目疾水 百補固精丸 經驗痢
癲藥 耳聾復聰藥 發司夫 對暗丸
立燒臭氣藥 化痰 止咳糖 婦女
白帶丸 下疳拔毒藥 三陰瘧疾酒
醒酒口香丸 神效白濁丸 麥液
止咳露 立止吐血丸 花柳清毒丸
奇香生髮水 瘋癱癧瘰藥 癩痧
瘡藥膏 除疫髮癬藥 肥兒代乳粉
驅瘋濕藥皂 光面清香水 瘋濕
藥酒 立止牙痛藥
上海外洋涇橋北堍老大英醫院啓

英商公裕保險

本公司首先開在英京一千七
百十年實足資本英金四伯
萬磅合現元二千七百萬兩本
行專保中外棧房絲紗花廠當
質店號生財器具衣服保費公
道如遇不測賠償迅速並無異
言本行自有權衡如貴商欲保
者請至外洋涇下麥邊洋行樓
上第二號本帳房面議可也本
行分設外埠天津烟台牛庄漢
口九江寗波 上海總經理人
密司法拍司買辦王明河

嗬囒水上市

本藥房用機器製造各種鮮菓
檸檬嗬囒水其味清甜芳香沁
夏天飲之能消暑扶熱解渴開胃生
津養身之益早承 識者嘉許與
尋常市間所沽者有天淵之別十餘
年來消路日廣一至盛夏每有不及
遍應之憾茲勞光顧良深抱歉茲
本藥房於今歲添置機器日可出水
數百打物料精潔做手加工精副
諸君子雅望仕商賜顧者隨到隨
有請認明牌號庶不致誤
上海中西大藥房謹啓

名醫來滬

京江周墨亭先生庠序登岐
黃妙手向在河南到處推爲儒
一舍弟家讓在汴候補今开病
劇幸遇先生挽痊目下來申探
友被三馬路西鼎新春棧
主挽留暫住醫治各人藥到病
除門診起碼三角號金三十文
眷起碼四角號金四十男在寓
棧帳房掛號女到內房女士處
掛號出診另有醫例病家遠往
訪請可也
新源葆和洋行朱德齋德厚啓

種德園馳名丸藥

此酒以三鞭爲主佐用鹿茸熬
膠配合去濕溫和良藥陳酒不
燥不熱隨量而飲血脈暢行四
肢壯筋健骨補氣補血旋腎壯
陽健脾開

廣東種德園
三鞭種子酒

胃種子延年常飲亦無酒濕之
患每斤洋四角起碼半斤上
海老巡捕房對面廣東種德園
各項膏丹丸散藥酒藥油發售

粵莊怡興昌號

本號自運
鏡器顧貨
自應揀選
生綢紗綢
零剪批發
其價格外
相宜在
棋盤街
太和館對
門此布

中英大藥房

上品花露水

名花釀水取品甚繁本藥
房已詳報章以便購者採
取今新到付流梨地花露
水製自美國名廠色澄氣
馥質又清涼功能消暑氣
滌穢惡祛痱瘰潤肌膚除
黯斑用手洗臉則滿面芬
芳用於沐浴則渾身爽利
四時皆可取用炎夏尤宜
門莊價四角批發零買格
外克己
上海中英大藥房啓

日本郵船會社

啓者本公司[illegible]丸
准於六月初四日即
禮拜六下午一點鐘
開往長崎神戶橫濱
由崎接續輪船轉搭
山元山海參崴等處
小包收到初四日上
午十一點鐘又客票
貨到十一點半止關
蒙各貨號搭客裝貨
者祈早臨可也
日本郵船公司告白

赤腳大仙魚鰾丸

赤腳大仙丸者誠爲廣嗣之良方也自雲南
大理府周氏九姿無子忽日偶出遊名山遇
一赤腳仙人傳授依方製煉服至四十餘日
自覺身體強健目明鬚黑果有水火既濟之

廣東鹿芝館
赤腳大仙丸

功陰陽兩益之妙久
服連生數子專治腎
元虧損身體虛寒酒
色過度陽事不舉夜
溺頻多腰軟膝酸腎冷精稀臨事不堅等症
服之種子培元延年增壽每兩洋一角減附
桂每兩洋八分
廣東鹿芝館分設上海三馬路巡捕房對門

同豐永金鋪

本號翻造[illegible]
房擇於初三
日暫移德興
里內長發里
朝東石庫門
內照常交易
工竣仍回原
處主顧往來
恐未週知特
此佈聞

新到各貨

本行今新到有十尺或十四尺車床數架并蓬布紫銅管漆油機器油機器軋布帶等物甚多 賜顧者請至本行看貨議價可也此佈 乙二十號厘洋行白

花旗麵粉出售

本號新到五十磅花旗頂上天官牌新粉價每包二元二角五如臺批每包價二元二角如欲辦者速請光顧此佈 外虹口怡昌號告白 一乙二〇

汪久和協茶號

本號自運各省提尖各種異品名茶照山批發貨色比衆提高格外公道謹擇於五月十六日開張諸君賜顧請移玉英界石路二馬路口坐東朝西門面便是 店主啓 乙二0二

張秉衡先生

世傳專治痔漏名譽海內而遠人及婦女就診頗難今將秘製靈藥減價濟世每料二元辦症治法悉詳仿單號在念發信處河寄售上海英馬路望平街雲路山房書莊 乙二0二

只此一家老行

英七月大票批發雙張十一元六角單張四開照算 天成 分六條 角函購上洋棋盤街北首石庫門內原扯帶奉不誤 乙二〇

招收學徒

啓者今欲招收童子學習機器營造丈量等事來學者須稍知英國語言如欲知一切詳細情形者請至四川路第十九號門牌與班生面議可也此佈 三〇

杭州萬利源

英七月大票批發公道分條六角收兌紅票兼售石印書籍鼓生昌分局翰船票逐日開往蘇申嘉湖等生上珠貞啓 乙三二

永祥豐壽板

本號專辦香楠陰沉楊枋整源獨幅上品壽器如蒙賜顧仍在三馬路石路西德潤便是 乙二0X

拍賣車樓

本行准於[illegible]禮拜一四早十點鐘在本行拍賣B號四馬車樓拍定即收定銀限兩禮拜付清如過期不出將定銀罰去下期另拍此佈 閒 老太古帳房啓 甲二X

義記洋行保險

啓者本行於英一千八百九十六年二月六號起經理孟者司德火險公司計存本銀一千五百萬兩正在上洋承保各家房產生財棧房貨物等件其保費格外公道遇有賠款極其迅速如欲保者請至本行面議可也 主人謹白 甲一0X

榮房遷移

本藥房在大馬路江西路口開張二十餘年之久出售泰西各國靈驗藥材貨真價實早已名馳中華今擇五月廿八遷至大馬路廿七號門牌照常交易 仕商賜顧 蒙 玉移 為盼 德商謹此奉聞 科發藥房主人謹啓 乙二X

遷移告白

啓者機器師長利辦機器人何得今由江西路三十八號門牌遷至新晉隆洋行內以後即在此處辦事所有各機器及管機器人等所用各物不多日即可將樣陳列任人來觀以便定購此布 甲一X

失摺聲明

茲前被竊去仁濟和保險股票息摺一套第一萬七千二百七十六號至七十八號計三股係李德興抬頭當向仁濟和掛失作廢並稟明上海縣立案已覓妥保向仁濟和補領票摺外邀登報聲明俾衆咸知 厚坤特白 乙二三

詹誠德堂

啓上戒烟三香膏係詹容堂先生所創製此膏和入烟中調勻燈吸烟癮由漸而減輕癮半月大癮一月包可除根斷癮且能身強體健面轉潤延壽種子每兩足錢二千六百六十文外埠函購原班回上海英二馬路泰和里內廣東詹誠德堂啓 乙二XX

昔太和三鞭種子酒

此酒乃遼醫海狗腎驛腎配入上藥製成而成故此能補腎益精壯陽種子每大瓶洋五角上海棋盤街開張 乙三〇

鬱麟洋行經理

矮亨佑業克火險公司

本公司始創英一千八百廿五年資本進公積計英金一百廿五萬磅約合規元九百萬兩今在上海承保棧房房屋住宅生財衣物等火險保費格外從廉倘遇不測賠償迅速本行自有權衡如 貴紳商欲保者請至五馬路本帳房面議可也 乙三

明治火險

三井經理多年賠款迅速如有房屋貨物傢私均可照保價極克己如蒙賜顧請臨四川路十七號面議

東京水險

專保中西各口洋面平安水險均照英國章程接辦設有不測立即賠償無論禮拜夜深均可改印賜顧者請送交三井帳房 甲一XX

世醫留滬

漢鎮湯朗西先生者係七代相傳醫術濟世脈理精并更有海上諸方無認男女大小一切深沉重病及四時瘟疫眞乃手到病除今因侯二三友人至同赴京都考銅人脈賦耳某等見其高明不忍失此機會恐我滬上諸公有抱病者即早至三洋涇橋西首長興棧內掛號庶不至悞 啓 乙二三

允退允承

啓者上洋雄昌號係蕭子英蔡達庭合伙今因各立志向現將雄昌與及開枝所佔三如昌記香港錦經綸橫濱合利公司各股份一概頂與蕭子英承受自後生意盈虧帳目揭項等均與蔡達庭無涉此佈 蔡達庭 蕭子英仝啓 乙二X

聲明歇夥

寗人孔鶴堂在本行當初關之職遷因私自代客報關業已辭歇如外面私自交往不涉小行之事特此聲明 永昌泰啓 乙二三

時症靈藥

杏林軒 萬應痧氣丸

時當夏令癘疫中暑危急等症勢在必有無論家居外出在在可虞惟治生者未事先防庶免臨時棘手也本軒所製救急各種丸散需用方藥無不精良投之必中藥到病除諸善士必存濟世者莫不以此為先焉謹將救急等藥略列如左

麝香痧氣丸〇靈寶如意丹大瓶洋一角小每洋七十五瓶再小一百廿瓶〇八寶紅靈丹〇諸葛行軍散〇麝香臥龍丹六瓶一角半小每洋八十瓶〇時症白痧散大每洋四十瓶〇八馬平安散每瓶五分〇萬應午時茶每洋八盒〇消暑廿露茶每洋一百包〇太乙諸提九〇藿香正氣丸〇萬應保和丸每洋五十個 諸君賜顧請認明招牌細辨藥味庶不致悞 廣東杏林軒分設上洋拋球場 乙三二

老太古告白

倫敦納格西火險公司 以剌宏火險公司 阿德來火險公司 勞治愛司勿火險公司

啓者本行經理以上四保險公司事務現可代客保險房屋棧房及各國內所存衣服生財貨物等保費格外公道本行更設經理處在寧波鎮江蕪湖九江漢口宜昌蘇州杭州沙市烟臺天津牛莊等處 貴客欲保者請臨面議可也特此佈告 丁一0

墨西哥國家大票

頭彩得英洋約拾貳萬元

英五月份電傳號單已到

英七月墨西哥國家大票准於華六月二十四日開彩全張八元六角對開四元三角分條五角半小洋照貼郵票請速寄標紅票兌付現洋函購原班回件信力自理各外埠實號如欲批拆代售價錢格外克己現定英六月始因號單到遲中國所中大小各彩開彩日悉由電傳來較他票迅速此佈 三洋涇橋北五馬路口南順泰總經理處帳房啓 乙二三

大彩常臨

英七月墨雙張十二元單張四開照算分 大彩 條六角紅票批發公道棋盤街四馬路口 乙三X

司各脫魚肝油精發售

新製萬應補藥……發客

英京司各脫魚肝油公司謹啓 丁一X

孩肉瘦削〇化痰潤肺〇補血不燥〇滋補不滯
圖氣損虧〇平肝開胃〇堅長筋骨〇肥壯身體
醫治內傷〇色慾勞瘵〇噎嗽吐血〇陰虛陽痿
小兒瘦弱〇齊積夜嗜〇請寫服之〇立起垂危

中國各埠寄售處

香港中環屈臣氏大藥房〇上海棋盤街普太和
粵東雙門底屈臣氏分局〇蘇州閶門內普太和
漢口流通巷遠德分局〇沖梁北土街普太和
漢鎮后街經昌泰唐店〇江西洗馬池普太和
汕頭永和大街廣萬泰〇京都大柵欄普太和
廈門關帝廟前同昌號〇南京果子街廣來居
天津紫竹林肉元彰號〇福州南台寶總公司
常州[illegible]大藥房〇寧波江北岸[illegible]

京都新到各種精帖

籌餉事例七角新章大八程一角鄭工新例二角海防事例附條款四角又新修馬氏繹史八元三朝詞綜三元湖海詩傳二元駢體文鈔一元七十家賦五角詩古微三元蔡氏廣輿記二元蓬萊仙館體尺牘白紙六角竹四角蘇屬綠蔭堂觀前察院場上海棋盤街文瑞樓三處寄售 乙二X

新開天生土棧

本號開設上洋十六鋪橋南首祥記碼頭自運揀選提莊大小洋藥川陽豐之俱備加工監製各種烟膏貨真價實童叟無欺倘外埠來信購辦自當寄已從廉一俱錢不合原包回換劃一不二主顧不悞倘有紳商賜顧請認本號招牌恐未週知此佈 乙二〇

光緒二十三年五月十八日京報全錄

宮門抄○諭旨一道錄前○川督鹿　奏爲欽奉　恩旨撥款濟災並籌辦賑務情形摺○又　奏爲京外臣僚念切賑飢捐籌助賑片○桂撫史　奏抽收正釐撥濟軍餉數目摺

○五月十八日　刑部　都察院　大理寺　廂紅旗值日　吏部　引　見四十四名　戶部九名　禮部五名　兵部四十八名　理藩院六名　詹事府二名　太常寺二十四名　廂黃滿四名　正紅蒙二名　正藍漢二名　兩翼二十名○肅王[illegible]貝子普公紐楞額各請假十日○召見　軍機　熙敬

○○頭品頂戴四川總督臣鹿傳霖跪　奏爲欽奉　恩旨撥款濟災並籌辦賑務情形恭摺覆陳仰祈　聖鑒事竊臣准軍機大臣字寄光緒二十三年三月十九日奉　上諭朕聞四川川東一帶去年秋霖爲災飢民衆多時深廑念本日欽奉　皇太后懿旨特頒內帑十萬兩交鹿傳霖爲川省賑撫之用　深宮軫恤災區無微不至該地方官尤應切實散放務使實惠及民茲據通政使司參議楊宜治等歷陳川省夔綏忠三屬被災情形着戶部再行籌撥銀十萬兩由鹿傳霖於該省鹽釐各款內先行墊發以期迅速其採買糧米一節著令行湖南安徽各巡撫出示招商由輪船運往所過關卡准免抽釐稅以廣招徠至該參議等另片所奏川省災賑之後勸辦賑捐民力未逮請於鄰省勸募等語並着鹿傳霖酌量情形咨商辦理原摺片均著抄給閱看將此各諭令知之欽此奉　旨寄信前來並抄發原奏摺片各一紙仰見　皇太后　皇上軫恤災區痌瘝在抱之至意凡在臣民無不同聲頌感此項銀兩臣先於本年三月二十一日准戶部電開川東被災欽奉　懿旨特頒內帑十萬兩作爲賑撫再由該省鹽釐各款墊發十萬兩等因遵由本年應解京餉內分司道劃撥銀十萬兩當即飭發被災各州縣分別災情輕重核實妥爲散放復由應解等餉內移緩就急先行籌撥十萬兩派員採運米糧分道源源接濟其運米所遇關卡謹遵　旨咨行湖南安徽各巡撫免抽釐稅並出示招商以廣招徠伏查去秋川東霪潦爲災收成歉薄臣去年前早經分飭所屬詳細履勘預籌撫恤入春以後察知災區太廣糧價日昂其勢岌岌不支除前已飭令被災州縣將常監社濟等倉穀石均准動撥外並委員分赴上游酌提倉穀運濟嚴禁鄰封過糴囤戶居奇一面在官運土稅項下挪款十餘萬兩解由川東道派員向鄂湘蕪滬一帶採買米糧挽運散賑其由紳商集貲自購者尚不與焉並擇災重各州縣丁糧津捐酌令緩徵均經先後陳　奏在案惟是川中生齒實繁蓄藏素勸一遇偏災倉皇失據是以人情浮動匪徒伺隙爭思藉災攘奪夔州府遂有匪首唐臬等糾衆嘯聚意圖大掠遠近聞風不免驚惶經臣迅派營勇巡防嚴治匪徒掠食並經該府劉心源督飭兵團將唐臬等匪擒獲懲辦解散脅從而上游移粟以次撥給下江購米亦先後運到江撥人心始獲大定且先經臣札委川東道任錫汾綜辦所屬賑務督理上海轉運米穀另委候補道華國英駐渝會辦傳與該府劉心源兼理下游接運事宜該道等在其下衝要之區專司其事遇有緊要公件隨時電稟由臣指示機宜並委員分赴綏定酉陽會該府州辦理此外遂派委員絮局州縣官俾分地分局辦運辦賑者各處採買復由臣批徼兼施發飭詰誡以期妥善數月以來確查戶口分別極貧獨賑次貧糴賬中戶貧賑老易錢疾粥賑流民貧遣仿照成法因地制宜辦理尙無貽誤其初辦不甚得力者早經臣立予參撤而辦賑妥遠撫選老亦有數乙糴需事數畝千保換仍時訪察再有承辦不善及查出侵冒攙累情弊自懸從嚴參辦均飭禀案褒明辦理以示勸懲現在災近公否將次成熟逕計約可六七放收成推巫山蠹隔開縣達縣等處於三月十二日近山地方復聞遭冰雷或十數里數十里不等小春不辦受易當白臣[illegible]圖另撥賑款分別加意撫恤現交夏令各處施粥饘變堪奧於賑饑殊不相宜且大荒之後必有疫癘旣已分飭儲醫藥妥爲照料並令停止弱廠一得計口役米約計賑贍貧三項辦至秋收爲日方長需米甚鉅而下江糧米逆流而上挽運粜滯入夏水漲更形危險不免失事臣慮糧運漸竭復飭上游倉儲稍多州縣再行連搭數成以資接濟此臣先後辦賑之實在情形也至臣於二月間籲請開辦賑捐摺內聲明先就本省分投勸辦再行分咨各省一律勸捐其所以先近後遠誠恐緩難濟急而專勸外省尤恐貽人口實兼以順直山東湖北等省自辦振宵旬去停止勢不能舍已耘人川省被災地方則夔州綏定忠州三屬爲最至順慶之涪州酉陽之黔彭等縣次之順慶之岳池臨水等縣又次之其餘各屬年設奇稱印捨催還買聶貴由於販墾災區所致尙未致偏地是災楊宜治等原奏所稱遂寧富順平武等縣覆查無異荒款向屬遠道傳聞之訊又片奏請川省開辦賑捐民力未逮請於鄰省勸募一節其關懷桑梓丁[illegible]而至頒道負陳光弼一人即捐助銀一萬兩容臣另摺請獎可見周急好義之人何地寬有僅當嚴飭承辦各員妥爲勸導聽其量力解囊毋許稍涉拗勸效路前撤似不必中途停辦轉阻衆人樂善之誠且鄰省之捐臣已撤委牛華溪鹽大使李忠崇先行馳赴江浙一帶設法勸募京外各處有經揚宜消等募集匯計省各省大吏經臣電告災情亦特旬集象匯川助賑者一面耳由臣分咨各督撫廣勸協捐以冀集成鉅欵此次挪借公項動撥倉穀爲數過鉅將來彌補填還大非易事川省已入空虛若非本省外省協力辦捐實屬無從設措臣通盤籌畫原始要終固不敢挖肉醫瘡稍滋蒙景亦未使因噎廢食坐失事機此又籌辦賑捐之實在情形也臣自惟奉職無狀致地方受此辦災上貽　宵旰靈廑恐懼修省夙夜不遑又蒙　天恩逾格賞撥鉅欵加惠災黎允當激發天良恪慎將事以期仰答　高厚鴻慈於萬一除俟奏到部文再將　懿旨敬謹謄黃遍貼曉諭俾山陬僻壤咸知感沐　聖慈容將撥發各省銀數開單另摺恭報外所有奉　旨撥欵賑飢及先後籌辦各緣由理合恭摺具陳是否有當伏乞　皇上聖鑒訓示謹　奏奉　硃批知道了欽此

○○鹿傳霖片　再此次川東告災臣與京外臣僚函電交馳頗多念切撫饑捐籌助賑者如協辦大學士臣榮祿等撥匯銀六千兩奉天將軍臣依克唐阿奉天府尹臣松林籌匯銀二千兩直隸督臣王文韶湊匯銀二萬兩兩廣督臣譚鍾麟廣東撫臣許振禕藩司張人駿湊匯銀二萬兩兩江督臣劉坤一藩司松壽捐墊銀一萬兩雲貴督臣崧蕃雲南撫臣黃槐森湊銀五千兩廣西撫臣史念祖捐匯銀一千元江蘇藩司聶緝槼等捐匯銀一萬兩通政司參議楊宜治等捐集銀一千二百兩並轉請順天府尹臣孫家鼐等籌銀五千兩又轉由司員陸學源等募捐銀六千兩又蜀人之官於各省人員直隸天津道李岷琛捐匯銀二千兩貴州署銅仁府知府陳廷棵等捐募銀二千兩江蘇元和縣知縣李超瓊捐募銀二千兩廣東南海縣知縣李徵庸捐募集銀一千三百兩均經先後電匯來川由臣隨時分發官紳購運米糧核實散放當時用祭款紬潔貲接濟各款或由捐募或由籌撥電文簡略俟接准咨函後核明如有應請獎叙容再行　奏請　恩施惟京外大臣等饑溺關懷力顧大局蜀籍人員念切桑梓竭力勸助臣未敢壅於上　聞合先附片具陳伏乞　聖鑒謹　奏奉　硃批知道了欽此

○○頭品頂戴廣西巡撫臣史念祖跪　奏爲光緒二十二年分廣西抽收正釐撥濟軍餉及隨收公費數目恭摺上陳仰祈　聖鑒事竊照粵省軍務未竣歷經前撫臣督同局於桂林平樂梧州鬱林潯州柳州慶遠南寧泗城等州府及百色廳出入要口設卡抽收貨釐鹽釐以濟軍餉自咸豐八年十月開辦截至光緒二十一年十二月底止收支釐金數目均經節次恭摺　奏報在案其鹽釐一項經前撫臣蘇鳳文以西省抽釐較重西稅無著後同治九年十二月內　奏明減釐收徵西稅飭令照舊章辦理亦在案茲據支釐金局司道詳稱光緒二十二年分據各釐卡陸續具報合計共收正釐洋銀五十五萬零七百四十一兩六錢四分四釐儘撥充軍餉又隨收公費市平洋銀四萬四千零五十九兩三錢三分一釐查照定章開支各卡員役薪水雜費茲值一年期滿合將抽收正釐公費數目分卡開列詳請　奏咨等情前來臣逐加查核所開各卡收數比對楪根印簿均屬符除飭將正釐歸入軍需報銷案內核實造銷並[illegible]章開支不致稍涉浮冒一面將收數造冊送部查核外所有光緒二十二年分廣西省實收正釐公費數目分別支銷由臣會同兩廣總督臣譚鍾麟恭摺具[illegible]鑒謹　奏奉　硃批戶部知道欽此